

Área 11 - Cinturón Plegado de Chiapas

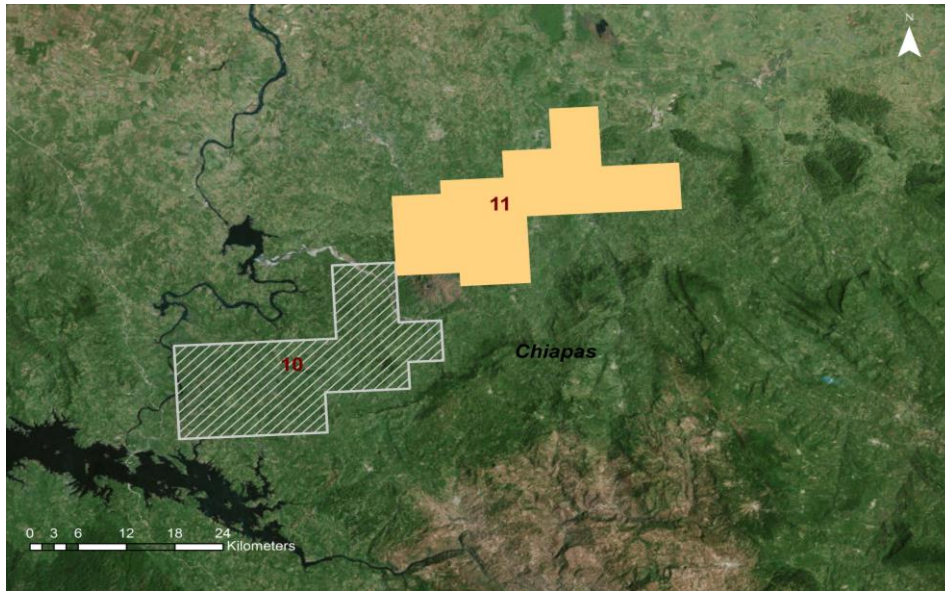

Datos generales

Concepto	
Provincia geológica	Cinturón Plegado de Chiapas
Provincia petrolera	Cinturón Plegado de Chiapas
Área del bloque km ²	419
Ubicación	Terrestre
Hidrocarburo principal	Aceite Ligero
% Cobertura Sísmica 3D	45

Edad del play principal

Paleógeno
Cretácico Superior
Cretácico Medio
Cretácico Inferior
Jurásico Kimmeridgiano

Litología(s)

Calizas y dolomías fracturadas
Brechas

Ambiente Sedimentario

Talud y plataforma carbonatada

Tipos de hidrocarburos

Aceite ligero
Aceite superligero

Campos asociados al área contractual

Los datos contenidos en esta ficha son únicamente una referencia o valoración aproximada de los resultados que se pueden obtener, por lo que es responsabilidad de quién utilice los datos confirmar y validar la información. La CNH no emite ningún tipo de declaración ni garantía respecto a los datos contenidos, ni asume responsabilidad alguna por la exactitud de la información.

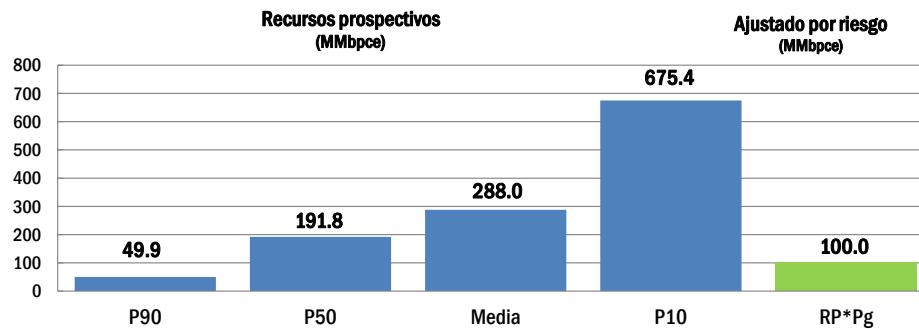

INFORMACIÓN DISPONIBLE EN EL CENTRO NACIONAL DE INFORMACIÓN DE HIDROCARBUROS			
Total de Pozos	Pozos Exploratorios	Pozos de Desarrollo	Cubos sísmicos 3D
7	7	0	Pichualco, Tobala Moba Bloque B Oriente

Fuente: Base de Datos Integrada de acuerdo al instructivo de Oportunidades Exploratorias, BDOE 2014

Recursos Prospectivos: Es el volumen de hidrocarburos estimado, a una cierta fecha, de acumulaciones que todavía no se descubren pero que han sido inferidas y que se estiman potencialmente recuperables, mediante la aplicación de proyectos de desarrollo futuros. Los recursos prospectivos tienen tanto una oportunidad de descubrimiento como de desarrollo, además se subdividen de acuerdo con el nivel de certidumbre asociado a las estimaciones de recuperación:

P90: Estimación baja de cantidades, que con un 90% de probabilidad serán iguales o mayores a dicho nivel.

P50: Mejor estimación de cantidades, que con un 50% de probabilidad serán iguales o mayores a dicho nivel.

P10: Estimación alta de cantidades, que con un 10% de probabilidad serán iguales o mayores a dicho nivel.