

El Centro Nacional de Información de Hidrocarburos pondrá a disposición de las empresas interesadas en la Convocatoria R02-L02/2016, paquetes de información terrestre a través de Licencias de Uso, que permitirá a éstas contar con los datos necesarios para participar en la Licitación.

- 21 estudios sísmicos 3D:

No.	clave	Nombre	Tipo
1	ST1	AGUAMAR	Terrestre
2	ST2	ALGODONERO-OROZCO	Terrestre
3	ST3	COBO SUR	Terrestre
4	ST4	CUITLAHUAC	Terrestre
5	ST5	EURO GALANEÑO	Terrestre
6	ST6	MAZORCA PESERO	Terrestre
7	ST7	MONTERREY PROFUNDO I	Terrestre
8	ST8	NEGRITOS NORTE DE AGUA MAR	Terrestre
9	ST9	OROZCO ESQUINA	Terrestre
10	ST10	PALMITO CABEZA	Terrestre
11	ST11	PICHUCALCO	Terrestre
12	ST12	PINTA	Terrestre
13	ST13	PIPILA	Terrestre
14	ST14	SAN LUIS	Terrestre
15	ST15	TEPETITAN	Terrestre
16	ST16	TOBALA MOBA BLOQUE B ORIENTE	Terrestre
17	ST17	TOPO	Terrestre
18	ST18	TORRECILLAS PASCUALITO	Terrestre
19	ST19	TREVINO-CANO-BRASIL	Terrestre
20	ST20	ZACATE	Terrestre
21	ST21	ZOPO-MEDELLIN	Terrestre

- 2 paquetes de pozos, incluyendo tanto pozos dentro de las áreas como pozos cercanos de referencia, agrupados en dos zonas:
 - a) 2DZG: Pozos Zona Gas (área 1 a la 7)
 - b) 2DZA: Pozos Zona Aceite (áreas 8 a la 12)
- 32 estudios sísmicos 2D asociados a las áreas, que se complementarán con líneas seleccionadas de estudios cercanos, que se agrupan en dos paquetes, uno para la Zona de Gas y otro para la Zona de Aceite.

RONDA 2. EXPLORACIÓN Y EXTRACCIÓN EN ÁREAS CONTRACTUALES TERRESTRES-SEGUNDA CONVOCATORIA. LICITACIÓN CNH-R02-L02/2016

Mapa general de áreas contractuales

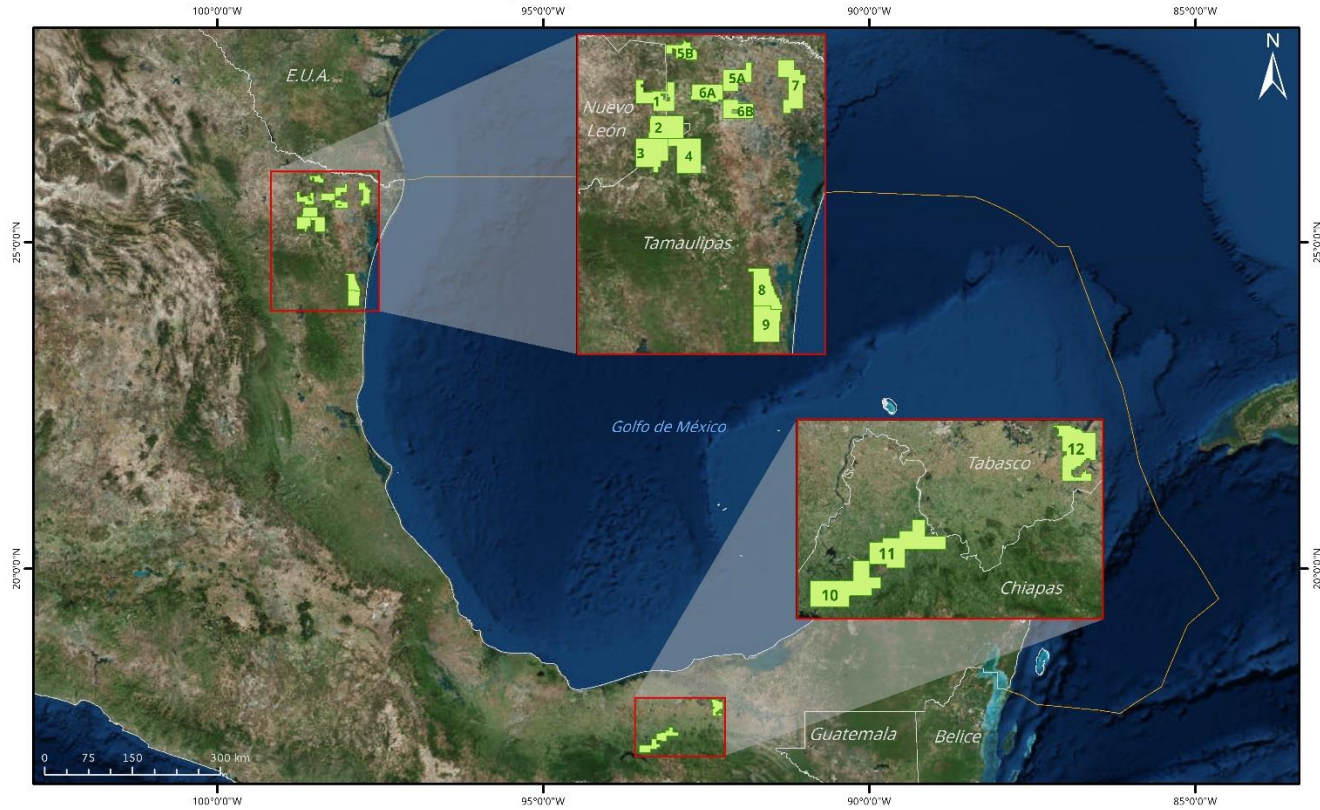

LOCALIZACIÓN	SIMBOLOGÍA	SISTEMA GEODÉSICO DE REFERENCIA	Todos los derechos reservados Comisión Nacional de Hidrocarburos www.cnh.gob.mx Fecha de actualización: 22 de agosto de 2016
	<ul style="list-style-type: none"> Áreas contractuales Zona Económica Exclusiva 	<ul style="list-style-type: none"> Coordenadas geográficas Datum WGS84 Elipsoide WGS84 Unidades: Grados 	

RONDA 2. EXPLORACIÓN Y EXTRACCIÓN EN ÁREAS CONTRACTUALES TERRESTRES-SEGUNDA CONVOCATORIA. LICITACIÓN CNH-R02-L02/2016

Mapa de Sísmica 2D y 3D, Cuenca de Burgos

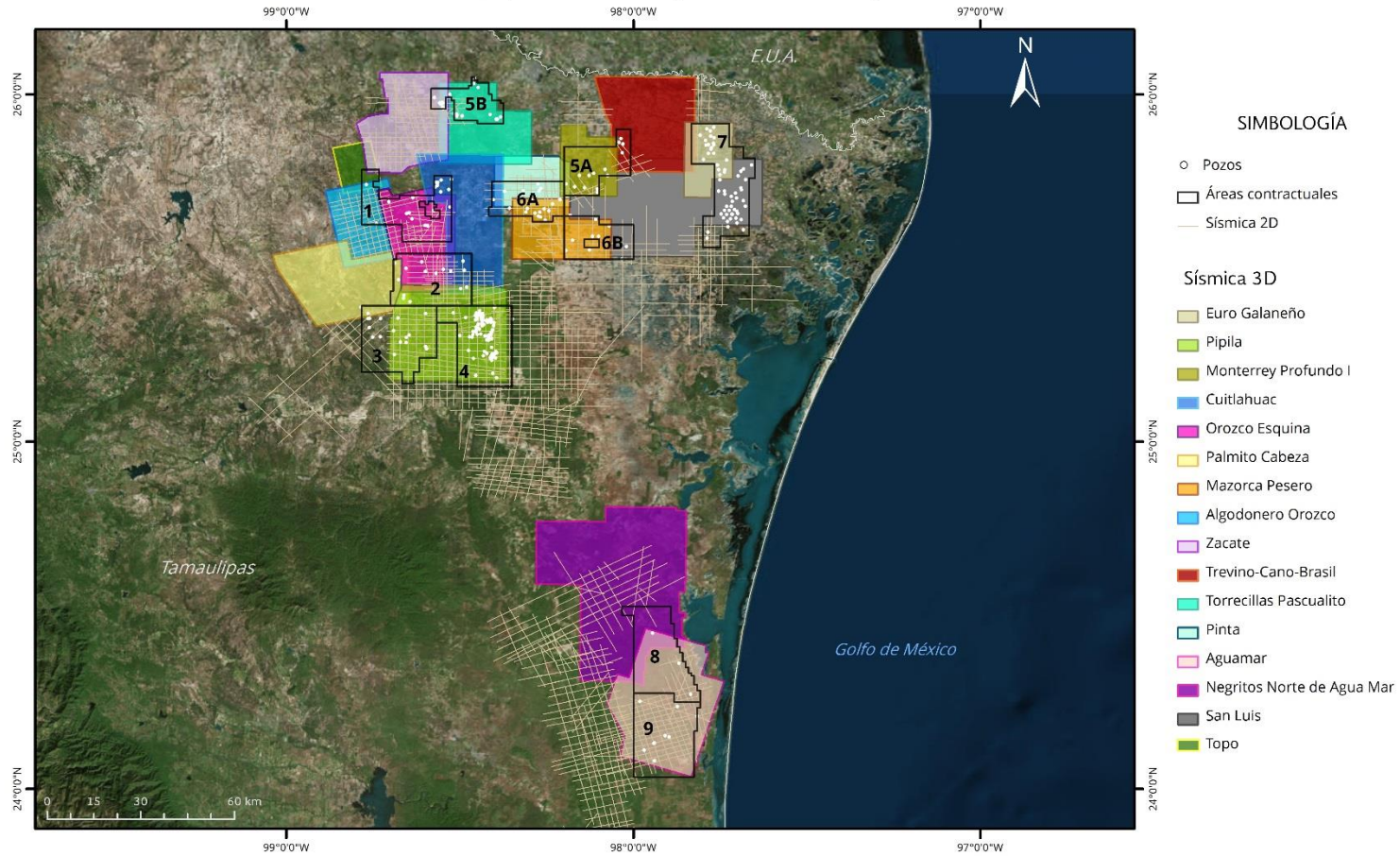

SISTEMA GEODÉSICO DE REFERENCIA

Coordenadas geográficas
Datum WGS84
Elipsoide WGS84
Unidades: Grados

Todos los derechos reservados
Comisión Nacional de Hidrocarburos
www.cnh.gob.mx
Fecha de actualización:
22 de agosto de 2016

RONDA 2. EXPLORACIÓN Y EXTRACCIÓN EN ÁREAS CONTRACTUALES TERRESTRES-SEGUNDA CONVOCATORIA. LICITACIÓN CNH-R02-L02/2016

Mapa de Sísmica 2D y 3D, Cuencas de Sureste

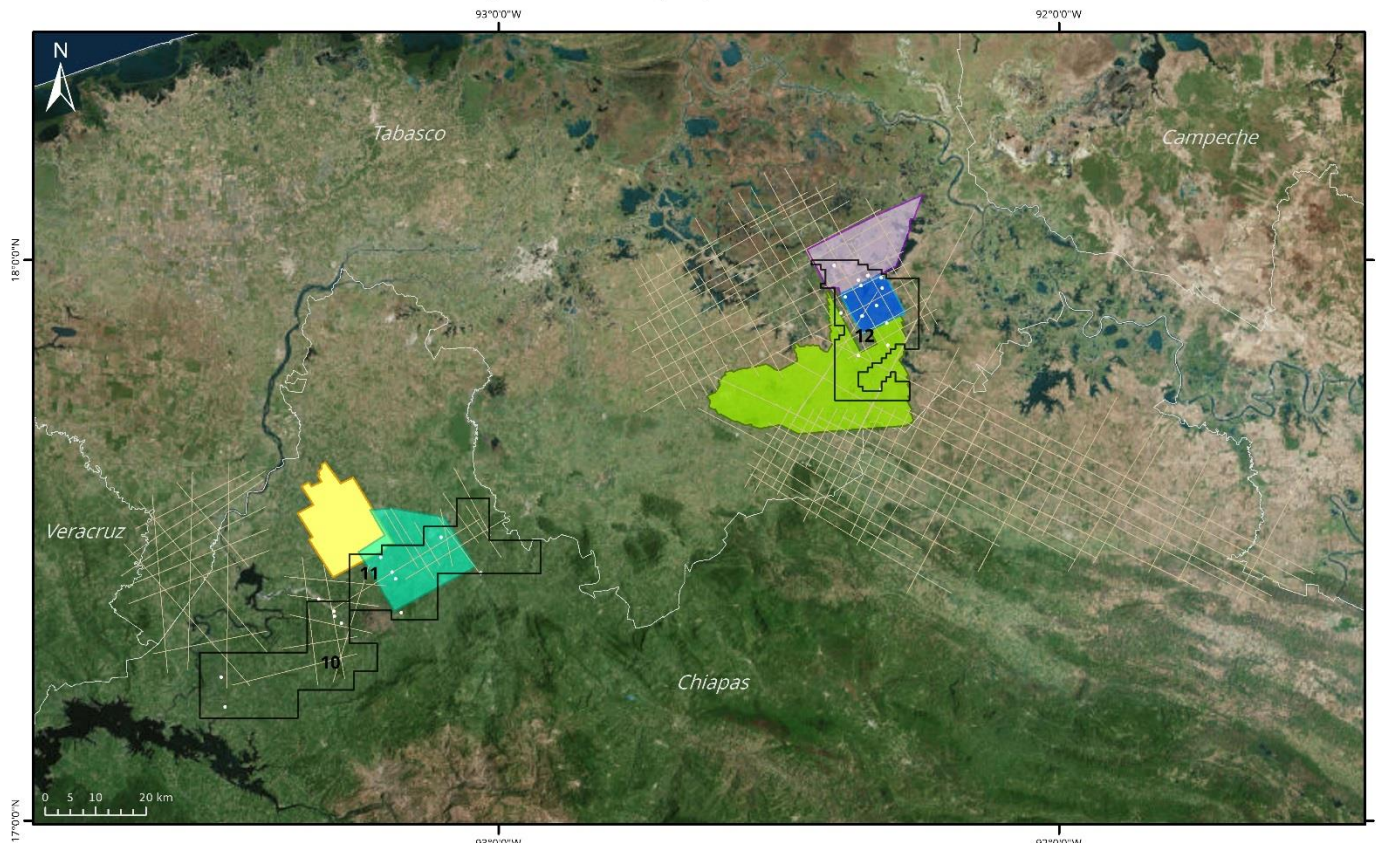

<p>LOCALIZACIÓN</p>	<p>SIMBOLOGÍA</p> <ul style="list-style-type: none"> ○ Pozos □ Áreas contractuales — Sísmica 2D ■ Zopo Medellín ■ Tepetitan ■ Pichucalco ■ Cobo Sur ■ Tobala Moba Bloque B Oriente 	<p>SISTEMA GEODÉSICO DE REFERENCIA</p> <ul style="list-style-type: none"> Coordenadas geográficas Datum WGS84 Elipsoide WGS84 Unidades: Grados 	<p>Todos los derechos reservados Comisión Nacional de Hidrocarburos www.cnh.gob.mx Fecha de actualización: 22 de agosto de 2016</p>  <p>Comisión Nacional de Hidrocarburos</p>
----------------------------	---	---	---