

SENER

SECRETARÍA DE ENERGÍA



Fecha de clasificación: 27 de abril de 2016
Unidad Administrativa: Subsecretaría de Hidrocarburos
Información: Reservada en su totalidad incluyendo los dos Anexos a que se refiere el presente Oficio.
Período de reserva: 1 año
Fundamento legal: Artículo 14, fracción VI de la LFTAIPG
Rúbrica del Titular de la Unidad Administrativa:

CNH Comisión Nacional de Hidrocarburos	OFICIALIA DE PARTES
27 ABR 2016 Documento	
RECIBIDO	
Anexos	HORA: 19:58
SI <input checked="" type="checkbox"/>	NO <input type="checkbox"/>

Oficio 500.122/16
Subsecretaría de Hidrocarburos

Ciudad de México, a 27 de abril de 2016.

Mtro. Juan Carlos Zepeda Molina
Comisionado Presidente
Comisión Nacional de Hidrocarburos
Presente

Hago referencia al artículo 29, fracción III de la Ley de Hidrocarburos (LH) el cual determina que respecto de los Contratos para la Exploración y Extracción de Hidrocarburos, corresponde a esta Secretaría establecer el modelo de contratación para cada área contractual, con la opinión de la Comisión Nacional de Hidrocarburos.

Sobre el particular y a efecto de que esa Comisión emita su opinión respecto del modelo de contratación aquí propuesto, me permito hacer de su conocimiento lo siguiente:

1. En cumplimiento del artículo 16, fracción IV del Reglamento de Interior de la Secretaría de Energía, esta dependencia aprobó la selección de 14 áreas contractuales para la exploración y extracción de hidrocarburos en campos terrestres que serán parte de la segunda convocatoria de la Ronda 2. Para dicha selección, se tomó en cuenta el Plan Quinquenal de Licitaciones para la Exploración y Extracción de Hidrocarburos 2015-2019. Para su referencia, se acompaña al presente la lista que contiene las áreas contractuales aquí referidas con sus correspondientes coordenadas y localización geográfica (Anexo 1).
2. En cumplimiento del citado artículo 29, fracción III de la LH, así como del artículo 36, fracción I de su Reglamento, esta Secretaría determinó que el modelo de contratación para las áreas contractuales aquí referidas será un Contrato de Licencia. Se adjunta al presente como Anexo 2 la correspondiente información que soporta la propuesta aquí mencionada.

Lo anterior, con fundamento en los artículos 1, 2, fracción I, 26 y 33, fracción VII de la Ley Orgánica de la Administración Pública Federal; 1, 2, fracción I, 5, 11, 18, 29, fracción III y 31, fracción I de la Ley de Hidrocarburos; 14, fracción VI de la Ley Federal de Transparencia y Acceso a la Información Pública Gubernamental; 1, 2, 35 y 36, fracciones I y II del Reglamento de la Ley de Hidrocarburos; 1, 2, apartado B, 6, fracciones XI, XXIII y XXV, y 16, fracciones IV, VII y XX, del Reglamento Interior de la Secretaría de Energía y 1, 2, 4 y 8.5 de las Bases de

LA/MI/EPH/GEGC/NCE



Fecha de clasificación: 27 de abril de 2016
Unidad Administrativa: Subsecretaría de Hidrocarburos
Información: Reservada en su totalidad incluyendo los dos Anexos a que se refiere el presente Oficio
Período de reserva: 1 año
Fundamento legal: Artículo 14, fracción VI de la LFTAIPG
Rúbrica del Titular de la Unidad Administrativa:

Oficio 500.122/16
Subsecretaría de Hidrocarburos

interpretación y aplicación de la Ley General de Transparencia y Acceso a la Información Pública.

De antemano, agradezco a usted la atención oportuna a esta solicitud y aprovecho la oportunidad para enviarle un cordial saludo.

Atentamente
La Subsecretaría de Hidrocarburos

Dra. María de Lourdes Melgar Palacios

- c.c.p. Lic. Carla Gabriela González Rodríguez. Secretaria Ejecutiva de la Comisión Nacional de Hidrocarburos.
Lic. Guillermo Ignacio García Alcocer. Jefe de la Unidad de Políticas de Exploración y Extracción de Hidrocarburos.
Lic. Layla Abril Vargas Muga. Directora General de Contratos Petroleros.
Mtro. Marco Antonio Cota Valdivia. Director General de Exploración y Extracción de Hidrocarburos.
Lic. Katya Puga Cornejo. Directora General de Impacto Social y Ocupación Superficial.
Ing. José Santos Villareal Sánchez. Coordinador de Asesores de la Subsecretaría de Hidrocarburos.

LA/M/EPH/GE/SC/NGE

ANEXO 1

ANEXO

A. Áreas Contractuales para la Segunda Convocatoria:

Clasificación	Provincia Petrolera	Bloque
Áreas Terrestres	Burgos	1
		2
		3
		4
		6
		7
		8
		9
		Cuencas del Sureste
	11	
	12	
	13	
	14	

Localización de las Áreas Contractuales propuestas.

Mapa 1: Mapa de los bloques en la Cuenca de Burgos.

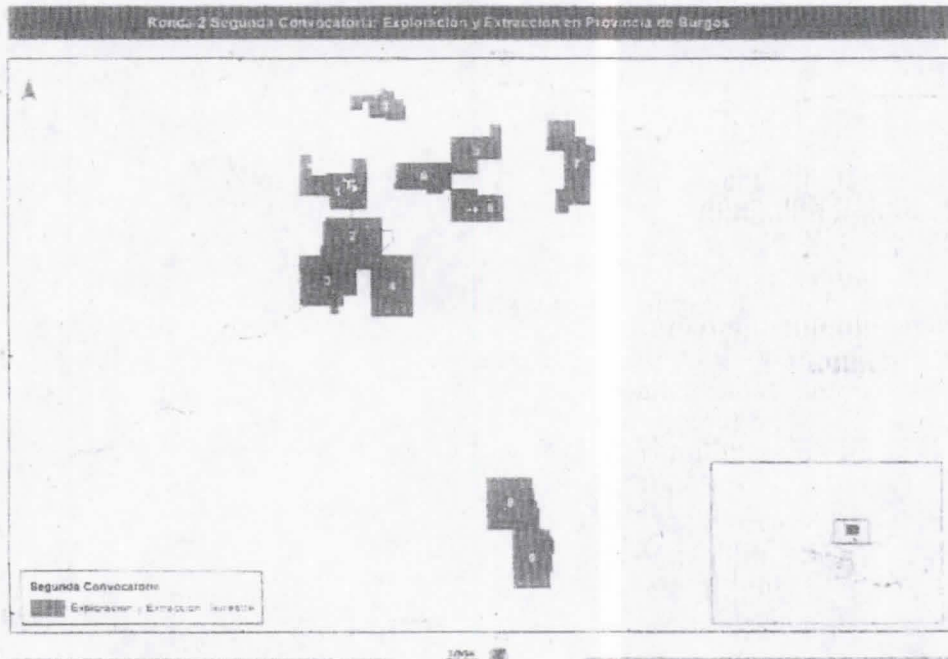

[Firma manuscrita]

Mapa 2: Mapa de los bloques en las Cuencas del Sureste.

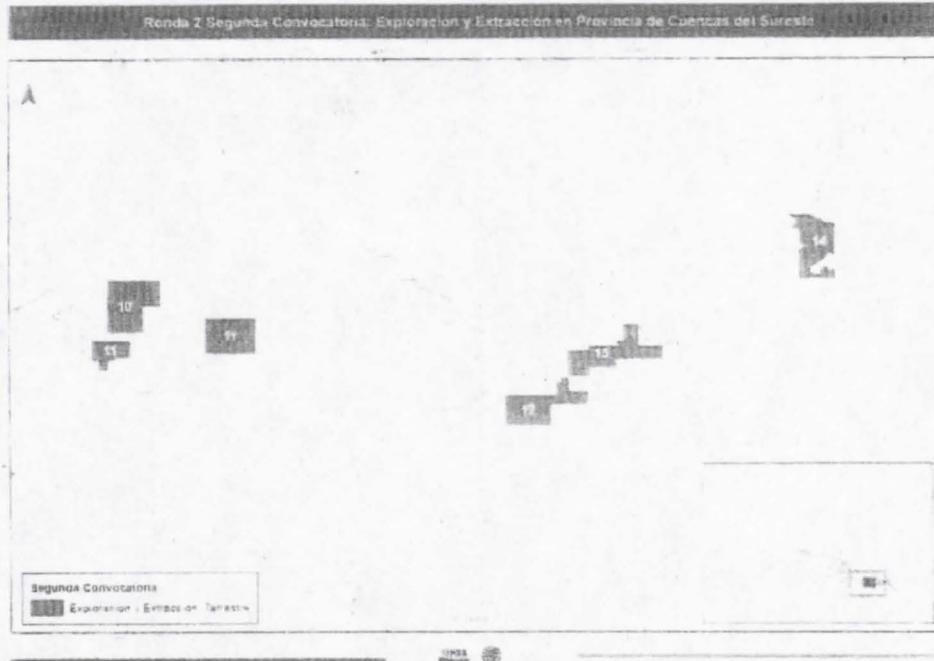

B. Coordenadas de las Áreas Contractuales para la Segunda Convocatoria:

Área Contractual	Provincia Petrolera	Vértice	Oeste (Longitud)	Norte (Latitud)
1	Burgos (Polígono 1)	1	98° 45' 00"	25° 44' 00"
		2	98° 44' 00"	25° 44' 00"
		3	98° 44' 00"	25° 42' 00"
		4	98° 40' 30"	25° 42' 00"
		5	98° 40' 30"	25° 42' 30"
		6	98° 34' 30"	25° 42' 30"
		7	98° 34' 30"	25° 46' 00"
		8	98° 31' 30"	25° 46' 00"
		9	98° 31' 30"	25° 34' 30"
		10	98° 40' 00"	25° 34' 30"
		11	98° 40' 00"	25° 37' 30"
		12	98° 47' 00"	25° 37' 30"
		13	98° 47' 00"	25° 47' 00"
		14	98° 44' 00"	25° 47' 00"
		15	98° 44' 00"	25° 45' 00"
		16	98° 45' 00"	25° 45' 00"

[Firma manuscrita]
 MACV/R/04/BB/JJCD/01/11

Área Contractual	Provincia Petrolera	Vértice	Oeste (Longitud)	Norte (Latitud)
1	Burgos (Polígono 2, área exceptuada)	1	98° 34' 30"	25° 41' 30"
		2	98° 34' 30"	25° 41' 00"
		3	98° 34' 00"	25° 41' 00"
		4	98° 34' 00"	25° 40' 30"
		5	98° 34' 30"	25° 40' 30"
		6	98° 34' 30"	25° 40' 00"
		7	98° 33' 30"	25° 40' 00"
		8	98° 33' 30"	25° 38' 30"
		9	98° 35' 00"	25° 38' 30"
		10	98° 35' 00"	25° 39' 00"
		11	98° 36' 00"	25° 39' 00"
		12	98° 36' 00"	25° 40' 30"
		13	98° 37' 00"	25° 40' 30"
		14	98° 37' 00"	25° 41' 30"
		15	98° 36' 00"	25° 41' 30"
		16	98° 36' 00"	25° 41' 00"
		17	98° 35' 30"	25° 41' 00"
		18	98° 35' 30"	25° 41' 30"

Área Contractual	Provincia Petrolera	Vértice	Oeste (Longitud)	Norte (Latitud)
2	Burgos	1	98° 42' 00"	25° 23' 30"
		2	98° 42' 00"	25° 26' 00"
		3	98° 41' 30"	25° 26' 00"
		4	98° 41' 30"	25° 31' 30"
		5	98° 41' 00"	25° 31' 30"
		6	98° 41' 00"	25° 32' 30"
		7	98° 28' 00"	25° 32' 30"
		8	98° 28' 00"	25° 23' 30"

Área Contractual	Provincia Petrolera	Vértice	Oeste (Longitud)	Norte (Latitud)
3	Burgos	1	98° 38' 00"	25° 12' 00"
		2	98° 38' 00"	25° 10' 00"
		3	98° 40' 00"	25° 10' 00"
		4	98° 40' 00"	25° 12' 00"
		5	98° 47' 00"	25° 12' 00"
		6	98° 47' 00"	25° 23' 30"
		7	98° 34' 00"	25° 23' 30"
		8	98° 34' 00"	25° 14' 30"
		9	98° 37' 00"	25° 14' 30"
		10	98° 37' 00"	25° 12' 00"

Área Contractual	Provincia Petrolera	Vértice	Oeste (Longitud)	Norte (Latitud)
4	Burgos	1	98° 21' 00"	25° 09' 30"
		2	98° 30' 30"	25° 09' 30"
		3	98° 30' 30"	25° 20' 30"
		4	98° 34' 00"	25° 20' 30"

[Handwritten signature]

1

	5	98° 34' 00"	25° 23' 30"
	6	98° 21' 00"	25° 23' 30"

Area Contractual	Provincia Petrolera	Vértice	Oeste (Longitud)	Norte (Latitud)
5	Burgos (Polígono 1)	1	98° 27' 30"	26° 03' 00"
		2	98° 27' 30"	26° 02' 30"
		3	98° 27' 00"	26° 02' 30"
		4	98° 27' 00"	26° 02' 00"
		5	98° 25' 00"	26° 02' 00"
		6	98° 25' 00"	26° 00' 00"
		7	98° 23' 00"	26° 00' 00"
		8	98° 23' 00"	25° 58' 30"
		9	98° 22' 30"	25° 58' 30"
		10	98° 22' 30"	25° 55' 00"
		11	98° 27' 00"	25° 55' 00"
		12	98° 27' 00"	25° 55' 30"
		13	98° 31' 00"	25° 55' 30"
		14	98° 31' 00"	25° 59' 30"
		15	98° 32' 30"	25° 59' 30"
		16	98° 32' 30"	25° 57' 30"
		17	98° 35' 00"	25° 57' 30"
		18	98° 35' 00"	26° 01' 00"
		19	98° 28' 30"	26° 01' 00"
		20	98° 28' 30"	26° 01' 30"
		21	98° 28' 00"	26° 01' 30"
		22	98° 28' 00"	26° 03' 00"

Area Contractual	Provincia Petrolera	Vértice	Oeste (Longitud)	Norte (Latitud)
5	Burgos (Polígono 2)	1	98° 12' 00"	25° 42' 30"
		2	98° 12' 00"	25° 51' 00"
		3	98° 03' 00"	25° 51' 00"
		4	98° 03' 00"	25° 54' 00"
		5	98° 00' 30"	25° 54' 00"
		6	98° 00' 30"	25° 46' 00"
		7	98° 06' 00"	25° 46' 00"
		8	98° 06' 00"	25° 42' 30"

Area Contractual	Provincia Petrolera	Vértice	Oeste (Longitud)	Norte (Latitud)
6	Burgos (Polígono 1)	1	98° 14' 00"	25° 39' 00"
		2	98° 14' 00"	25° 38' 00"
		3	98° 17' 30"	25° 38' 00"
		4	98° 17' 30"	25° 39' 00"
		5	98° 25' 00"	25° 39' 00"
		6	98° 25' 00"	25° 40' 30"
		7	98° 24' 30"	25° 40' 30"
		8	98° 24' 30"	25° 45' 00"
		9	98° 12' 00"	25° 45' 00"
		10	98° 12' 00"	25° 39' 00"

MCCV/RIC/VBB/JCD/MHL

1

Área Contractual	Provincia Petrolera	Vértice	Oeste (Longitud)	Norte (Latitud)
6	Burgos (Polígono 2)	1	98° 06' 00"	25° 37' 30"
		2	98° 00' 00"	25° 37' 30"
		3	98° 00' 00"	25° 31' 30"
		4	98° 12' 00"	25° 31' 30"
		5	98° 12' 00"	25° 39' 00"
		6	98° 06' 00"	25° 39' 00"

Área Contractual	Provincia Petrolera	Vértice	Oeste (Longitud)	Norte (Latitud)
6	Burgos (Polígono 3, área exceptuada)	1	98° 07' 30"	25° 34' 00"
		2	98° 08' 30"	25° 34' 00"
		3	98° 08' 30"	25° 34' 30"
		4	98° 08' 00"	25° 34' 30"
		5	98° 08' 00"	25° 35' 00"
		6	98° 07' 30"	25° 35' 00"

Área Contractual	Provincia petrolera	Vértice	Oeste (Longitud)	Norte (Latitud)
6	Burgos (Polígono 4, área exceptuada)	1	98° 06' 00"	25° 35' 00"
		2	98° 06' 00"	25° 33' 30"
		3	98° 07' 00"	25° 33' 30"
		4	98° 07' 00"	25° 35' 00"

Área Contractual	Provincia Petrolera	Vértice	Oeste (Longitud)	Norte (Latitud)
7	Burgos	1	97° 43' 30"	25° 51' 00"
		2	97° 41' 00"	25° 51' 00"
		3	97° 41' 00"	25° 49' 00"
		4	97° 39' 00"	25° 49' 00"
		5	97° 39' 00"	25° 45' 30"
		6	97° 40' 00"	25° 45' 30"
		7	97° 40' 00"	25° 35' 30"
		8	97° 45' 00"	25° 35' 30"
		9	97° 45' 00"	25° 33' 30"
		10	97° 48' 00"	25° 33' 30"
		11	97° 48' 00"	25° 39' 00"
		12	97° 46' 00"	25° 39' 00"
		13	97° 46' 00"	25° 48' 00"
		14	97° 50' 00"	25° 48' 00"
		15	97° 50' 00"	25° 55' 00"
		16	97° 43' 30"	25° 55' 00"

Área Contractual	Provincia Petrolera	Vértice	Oeste (Longitud)	Norte (Latitud)
8	Burgos	1	97° 53' 30"	24° 28' 30"
		2	97° 53' 00"	24° 28' 30"
		3	97° 53' 00"	24° 26' 00"
		4	97° 52' 30"	24° 26' 00"
		5	97° 52' 30"	24° 24' 30"
		6	97° 52' 00"	24° 24' 30"
		7	97° 52' 00"	24° 19' 30"

MACV/RFO/BB/JCD/PHU

		8	98° 04' 00"	24° 19' 30"
		9	98° 04' 00"	24° 31' 30"
		10	97° 53' 30"	24° 31' 30"

Area Contractual	Provincia Petrolera	Vértice	Oeste (Longitud)	Norte (Latitud)
9	Burgos	1	97° 49' 30"	24° 18' 00"
		2	97° 49' 00"	24° 18' 00"
		3	97° 49' 00"	24° 17' 00"
		4	97° 48' 30"	24° 17' 00"
		5	97° 48' 30"	24° 14' 00"
		6	97° 49' 00"	24° 14' 00"
		7	97° 49' 00"	24° 10' 00"
		8	97° 49' 30"	24° 10' 00"
		9	97° 49' 30"	24° 06' 00"
		10	97° 58' 00"	24° 06' 00"
		11	97° 58' 00"	24° 19' 30"
		12	97° 49' 30"	24° 19' 30"

Area Contractual	Provincia Petrolera	Vértice	Oeste (Longitud)	Norte (Latitud)
10	Cuencas del Sureste	1	95° 04' 00"	17° 33' 00"
		2	95° 04' 00"	17° 45' 00"
		3	94° 52' 00"	17° 45' 00"
		4	94° 52' 00"	17° 39' 00"
		5	94° 56' 00"	17° 39' 00"
		6	94° 56' 00"	17° 33' 00"

Area Contractual	Provincia Petrolera	Vértice	Oeste (Longitud)	Norte (Latitud)
11	Cuencas del Sureste (Polígono 1)	1	95° 04' 00"	17° 26' 30"
		2	95° 04' 00"	17° 24' 00"
		3	95° 06' 00"	17° 24' 00"
		4	95° 06' 00"	17° 26' 30"
		5	95° 07' 30"	17° 26' 30"
		6	95° 07' 30"	17° 31' 00"
		7	94° 59' 00"	17° 31' 00"
		8	94° 59' 00"	17° 27' 00"
		9	95° 02' 30"	17° 27' 00"
		10	95° 02' 30"	17° 26' 30"

Area Contractual	Provincia Petrolera	Vértice	Oeste (Longitud)	Norte (Latitud)
11	Cuencas del Sureste (Polígono 2)	1	94° 41' 30"	17° 28' 00"
		2	94° 41' 30"	17° 36' 00"
		3	94° 30' 00"	17° 36' 00"
		4	94° 30' 00"	17° 28' 00"

Area Contractual	Provincia Petrolera	Vértice	Oeste (Longitud)	Norte (Latitud)
12	Cuencas del Sureste	1	93° 17' 30"	17° 19' 00"
		2	93° 13' 00"	17° 19' 00"
		3	93° 13' 00"	17° 16' 00"

[Handwritten signature]
 MACV/R/10/05/BB/JJCD/MHJ

		4	93° 21' 30"	17° 16' 00"
		5	93° 21' 30"	17° 11' 00"
		6	93° 32' 00"	17° 11' 00"
		7	93° 32' 00"	17° 18' 00"
		8	93° 20' 00"	17° 18' 00"
		9	93° 20' 00"	17° 21' 00"
		10	93° 19' 00"	17° 21' 00"
		11	93° 19' 00"	17° 22' 00"
		12	93° 17' 30"	17° 22' 00"

Área Contractual	Provincia Petrolera	Vértice	Oeste (Longitud)	Norte (Latitud)
13	Cuencas del Sureste	1	93° 01' 00"	17° 29' 30"
		2	92° 55' 30"	17° 29' 30"
		3	92° 55' 30"	17° 26' 30"
		4	93° 06' 30"	17° 26' 30"
		5	93° 06' 30"	17° 24' 30"
		6	93° 12' 30"	17° 24' 30"
		7	93° 12' 30"	17° 22' 30"
		8	93° 17' 30"	17° 22' 30"
		9	93° 17' 30"	17° 28' 30"
		10	93° 12' 30"	17° 28' 30"
		11	93° 12' 30"	17° 29' 30"
		12	93° 06' 00"	17° 29' 30"
		13	93° 06' 00"	17° 30' 30"
		14	93° 04' 30"	17° 30' 30"
		15	93° 04' 30"	17° 34' 30"
		16	93° 01' 00"	17° 34' 30"

Área Contractual	Provincia Petrolera	Vértice	Oeste (Longitud)	Norte (Latitud)
14	Cuencas del Sureste	1	92° 21' 30"	18° 00' 00"
		2	92° 21' 30"	17° 59' 30"
		3	92° 20' 30"	17° 59' 30"
		4	92° 20' 30"	17° 59' 00"
		5	92° 19' 00"	17° 59' 00"
		6	92° 19' 00"	17° 58' 30"
		7	92° 18' 30"	17° 58' 30"
		8	92° 18' 30"	17° 58' 00"
		9	92° 16' 00"	17° 58' 00"
		10	92° 16' 00"	17° 50' 30"
		11	92° 16' 30"	17° 50' 30"
		12	92° 16' 30"	17° 51' 00"
		13	92° 17' 30"	17° 51' 00"
		14	92° 17' 30"	17° 50' 30"
		15	92° 18' 00"	17° 50' 30"
		16	92° 18' 00"	17° 50' 00"
		17	92° 18' 30"	17° 50' 00"
		18	92° 18' 30"	17° 49' 30"
		19	92° 19' 00"	17° 49' 30"
		20	92° 19' 00"	17° 49' 00"
		21	92° 20' 00"	17° 49' 00"

[Handwritten signature]

22	92° 20' 00"	17° 48' 30"
23	92° 20' 30"	17° 48' 30"
24	92° 20' 30"	17° 48' 00"
25	92° 21' 30"	17° 48' 00"
26	92° 21' 30"	17° 46' 30"
27	92° 21' 00"	17° 46' 30"
28	92° 21' 00"	17° 46' 00"
29	92° 19' 00"	17° 46' 00"
30	92° 19' 00"	17° 47' 00"
31	92° 18' 30"	17° 47' 00"
32	92° 18' 30"	17° 47' 30"
33	92° 18' 00"	17° 47' 30"
34	92° 18' 00"	17° 48' 00"
35	92° 17' 30"	17° 48' 00"
36	92° 17' 30"	17° 47' 00"
37	92° 16' 00"	17° 47' 00"
38	92° 16' 00"	17° 45' 00"
39	92° 24' 00"	17° 45' 00"
40	92° 24' 00"	17° 51' 30"
41	92° 23' 30"	17° 51' 30"
42	92° 23' 30"	17° 52' 00"
43	92° 23' 00"	17° 52' 00"
44	92° 23' 00"	17° 53' 00"
45	92° 24' 00"	17° 53' 00"
46	92° 24' 00"	17° 57' 00"
47	92° 25' 30"	17° 57' 00"
48	92° 25' 30"	17° 57' 30"
49	92° 25' 00"	17° 57' 30"
50	92° 25' 00"	17° 59' 00"
51	92° 25' 30"	17° 59' 00"
52	92° 25' 30"	17° 59' 30"
53	92° 26' 30"	17° 59' 30"
54	92° 26' 30"	18° 00' 00"

[Handwritten signature]

C. Información técnica de las Áreas Contractuales propuestas

Tabla 1: Áreas Contractuales en la Cuenca de Burgos.

Área Contractual	Superficie (km ²)	Recursos Prospectivos Exploración		Volumen Remanente Extracción		
		Recurso Prospectivo Total (MMbpce)	Tipo de hidrocarburo	Campos de extracción	Volumen Original Remanente (MMbpce)	Tipo de hidrocarburo
1	360.3	44.3	Gas	3	4.6	Gas
2	374.6	33.9	Gas	0	0.0	Gas
3	447.9	36.7	Gas	5	14.1	Gas
4	440.3	26.7	Gas	8	20.7	Gas
5	448.5	30.6	Gas	11	17.8	Gas
6	483.6	50.2	Gas	2	8.4	Gas
7	445.0	34.4	Gas	6	31.8	Gas
8	420.6	59.9	Gas	0	0.0	Gas
9	371.8	46.4	Gas	0	0.0	Gas
Total	3,792.6	363.1	-	35	97.4	-

Tabla 2: Áreas Contractuales en las Cuencas del Sureste.

Área Contractual	Superficie (km ²)	Recursos Prospectivos Exploración		Volumen Remanente Extracción		
		Recurso Prospectivo Total (MMbpce)	Tipo de hidrocarburo	Campos de extracción	Volumen Original Remanente (MMbpce)	Tipo de hidrocarburo
10	391.2	43.1	Aceite y Gas	-	-	-
11	435.8	54.5	Aceite y Gas	-	-	-
12	340.3	115.9	Aceite	-	-	-
13	365.8	118.6	Aceite	-	-	-
14	391.2	46.0	Aceite y Gas	4	7.3	Aceite y Gas
Total	1,924.3	378.1	-	4	7.3	-

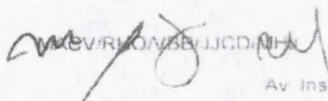

ANEXO 2

PROPUESTA DE MODALIDAD CONTRACTUAL PARA EL PROCESO DE LICITACIÓN DE ÁREAS DE EXPLORACIÓN Y EXTRACCIÓN DE HIDROCARBUROS EN EL MARCO DE LA SEGUNDA CONVOCATORIA DE LA RONDA DOS

Antecedentes

De conformidad con los artículos 29, fracción III de la Ley de Hidrocarburos y 36, fracción I de su Reglamento, la Secretaría de Energía debe seleccionar la modalidad de contratación que corresponderá a las áreas contractuales que se pretendan licitar, considerando las opiniones tanto de la Secretaría de Hacienda y Crédito Público como de la Comisión Nacional de Hidrocarburos (CNH).

En cumplimiento de lo anterior, esta Secretaría propone la utilización de la modalidad de contratación de Licencia para las 14 áreas de exploración y extracción de hidrocarburos que serán licitadas en la segunda convocatoria de la Ronda Dos. A continuación se presenta la información soporte para cada una de las áreas:

ÁREAS A LICITAR EN LA SEGUNDA CONVOCATORIA DE LA RONDA DOS

1. Áreas Contractuales para la Segunda Convocatoria:

Clasificación	Provincia Petrolera	Bloque
Áreas Terrestres	Burgos	1
		2
		3
		4
		6
		7
		8
		9
		10
	Cuencas del Sureste	11
		12
		13
		14

Localización de las Áreas Contractuales propuestas.

Mapa 1: Mapa de los bloques en la Cuenca de Burgos.

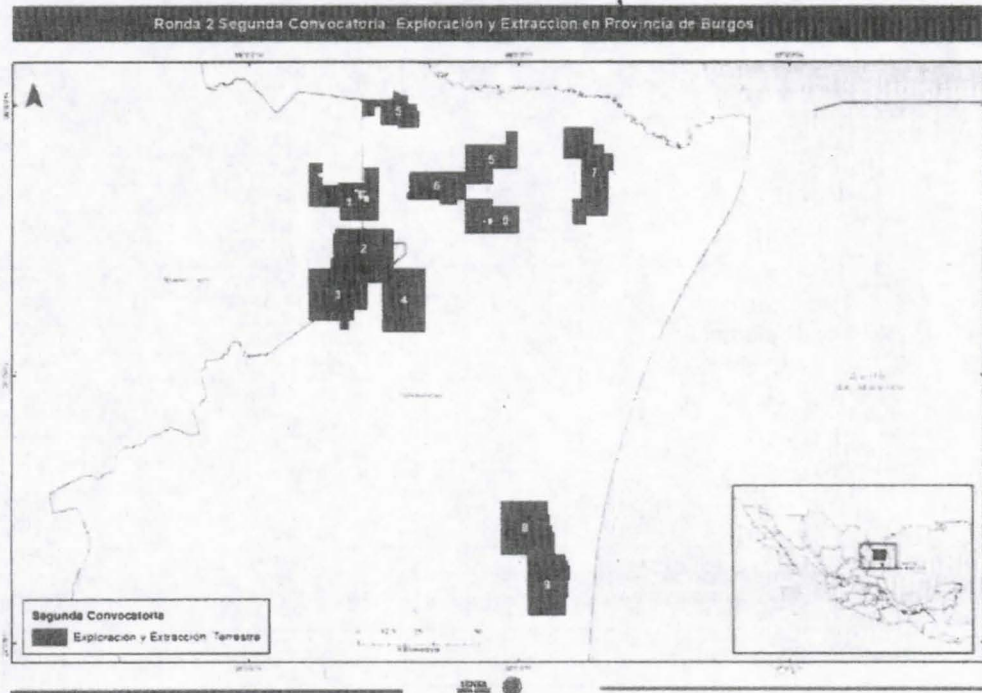

Mapa 2: Mapa de los bloques en las Cuencas del Sureste.

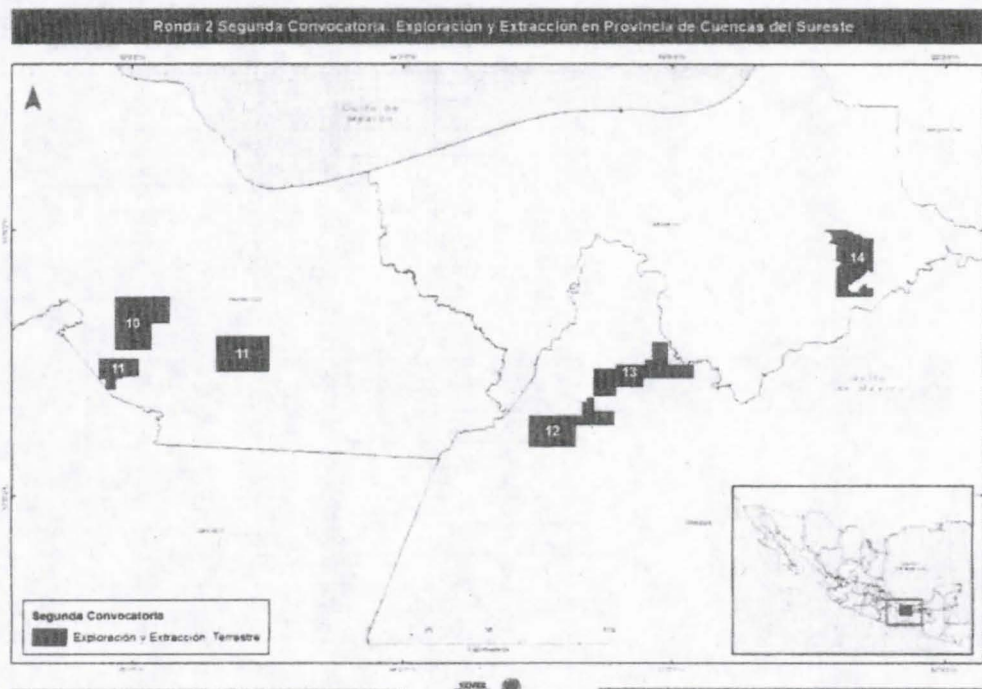

2. Coordenadas de las Áreas Contractuales para la Segunda Convocatoria:

Área Contractual	Provincia Petrolera	Vértice	Oeste (Longitud)	Norte (Latitud)
1	Burgos (Polígono 1)	1	98° 45' 00"	25° 44' 00"
		2	98° 44' 00"	25° 44' 00"
		3	98° 44' 00"	25° 42' 00"
		4	98° 40' 30"	25° 42' 00"
		5	98° 40' 30"	25° 42' 30"
		6	98° 34' 30"	25° 42' 30"
		7	98° 34' 30"	25° 46' 00"
		8	98° 31' 30"	25° 46' 00"
		9	98° 31' 30"	25° 34' 30"
		10	98° 40' 00"	25° 34' 30"
		11	98° 40' 00"	25° 37' 30"
		12	98° 47' 00"	25° 37' 30"
		13	98° 47' 00"	25° 47' 00"
		14	98° 44' 00"	25° 47' 00"
		15	98° 44' 00"	25° 45' 00"
		16	98° 45' 00"	25° 45' 00"

Área Contractual	Provincia Petrolera	Vértice	Oeste (Longitud)	Norte (Latitud)
1	Burgos (Polígono 2, área exceptuada)	1	98° 34' 30"	25° 41' 30"
		2	98° 34' 30"	25° 41' 00"
		3	98° 34' 00"	25° 41' 00"
		4	98° 34' 00"	25° 40' 30"
		5	98° 34' 30"	25° 40' 30"
		6	98° 34' 30"	25° 40' 00"
		7	98° 33' 30"	25° 40' 00"
		8	98° 33' 30"	25° 38' 30"
		9	98° 35' 00"	25° 38' 30"
		10	98° 35' 00"	25° 39' 00"
		11	98° 36' 00"	25° 39' 00"
		12	98° 36' 00"	25° 40' 30"
		13	98° 37' 00"	25° 40' 30"
		14	98° 37' 00"	25° 41' 30"
		15	98° 36' 00"	25° 41' 30"
		16	98° 36' 00"	25° 41' 00"
		17	98° 35' 30"	25° 41' 00"
		18	98° 35' 30"	25° 41' 30"

Área Contractual	Provincia Petrolera	Vértice	Oeste (Longitud)	Norte (Latitud)
2	Burgos	1	98° 42' 00"	25° 23' 30"
		2	98° 42' 00"	25° 26' 00"
		3	98° 41' 30"	25° 26' 00"
		4	98° 41' 30"	25° 31' 30"
		5	98° 41' 00"	25° 31' 30"
		6	98° 41' 00"	25° 32' 30"
		7	98° 28' 00"	25° 32' 30"
		8	98° 28' 00"	25° 23' 30"

Área Contractual	Provincia Petrolera	Vértice	Oeste (Longitud)	Norte (Latitud)
3	Burgos	1	98° 38' 00"	25° 12' 00"
		2	98° 38' 00"	25° 10' 00"
		3	98° 40' 00"	25° 10' 00"
		4	98° 40' 00"	25° 12' 00"
		5	98° 47' 00"	25° 12' 00"
		6	98° 47' 00"	25° 23' 30"
		7	98° 34' 00"	25° 23' 30"
		8	98° 34' 00"	25° 14' 30"
		9	98° 37' 00"	25° 14' 30"
		10	98° 37' 00"	25° 12' 00"

Área Contractual	Provincia Petrolera	Vértice	Oeste (Longitud)	Norte (Latitud)
4	Burgos	1	98° 21' 00"	25° 09' 30"
		2	98° 30' 30"	25° 09' 30"
		3	98° 30' 30"	25° 20' 30"
		4	98° 34' 00"	25° 20' 30"
		5	98° 34' 00"	25° 23' 30"
		6	98° 21' 00"	25° 23' 30"

Área Contractual	Provincia Petrolera	Vértice	Oeste (Longitud)	Norte (Latitud)
5	Burgos (Poligono 1)	1	98° 27' 30"	26° 03' 00"
		2	98° 27' 30"	26° 02' 30"
		3	98° 27' 00"	26° 02' 30"
		4	98° 27' 00"	26° 02' 00"
		5	98° 25' 00"	26° 02' 00"
		6	98° 25' 00"	26° 00' 00"
		7	98° 23' 00"	26° 00' 00"
		8	98° 23' 00"	25° 58' 30"
		9	98° 22' 30"	25° 58' 30"
		10	98° 22' 30"	25° 55' 00"
		11	98° 27' 00"	25° 55' 00"
		12	98° 27' 00"	25° 55' 30"
		13	98° 31' 00"	25° 55' 30"
		14	98° 31' 00"	25° 59' 30"
		15	98° 32' 30"	25° 59' 30"
		16	98° 32' 30"	25° 57' 30"
		17	98° 35' 00"	25° 57' 30"
		18	98° 35' 00"	26° 01' 00"
		19	98° 28' 30"	26° 01' 00"
		20	98° 28' 30"	26° 01' 30"
		21	98° 28' 00"	26° 01' 30"
		22	98° 28' 00"	26° 03' 00"

Área Contractual	Provincia Petrolera	Vértice	Oeste (Longitud)	Norte (Latitud)
5	Burgos (Poligono 2)	1	98° 12' 00"	25° 42' 30"
		2	98° 12' 00"	25° 51' 00"
		3	98° 03' 00"	25° 51' 00"
		4	98° 03' 00"	25° 54' 00"
		5	98° 00' 30"	25° 54' 00"
		6	98° 00' 30"	25° 46' 00"
		7	98° 06' 00"	25° 46' 00"
		8	98° 06' 00"	25° 42' 30"

Área Contractual	Provincia Petrolera	Vértice	Oeste (Longitud)	Norte (Latitud)
6	Burgos (Polígono 1)	1	98° 14' 00"	25° 39' 00"
		2	98° 14' 00"	25° 38' 00"
		3	98° 17' 30"	25° 38' 00"
		4	98° 17' 30"	25° 39' 00"
		5	98° 25' 00"	25° 39' 00"
		6	98° 25' 00"	25° 40' 30"
		7	98° 24' 30"	25° 40' 30"
		8	98° 24' 30"	25° 45' 00"
		9	98° 12' 00"	25° 45' 00"
		10	98° 12' 00"	25° 39' 00"

Área Contractual	Provincia Petrolera	Vértice	Oeste (Longitud)	Norte (Latitud)
6	Burgos (Polígono 2)	1	98° 06' 00"	25° 37' 30"
		2	98° 00' 00"	25° 37' 30"
		3	98° 00' 00"	25° 31' 30"
		4	98° 12' 00"	25° 31' 30"
		5	98° 12' 00"	25° 39' 00"
		6	98° 06' 00"	25° 39' 00"

Área Contractual	Provincia Petrolera	Vértice	Oeste (Longitud)	Norte (Latitud)
6	Burgos (Polígono 3, área exceptuada)	1	98° 07' 30"	25° 34' 00"
		2	98° 08' 30"	25° 34' 00"
		3	98° 08' 30"	25° 34' 30"
		4	98° 08' 00"	25° 34' 30"
		5	98° 08' 00"	25° 35' 00"
		6	98° 07' 30"	25° 35' 00"

Área Contractual	Provincia petrolera	Vértice	Oeste (Longitud)	Norte (Latitud)
6	Burgos (Polígono 4, área exceptuada)	1	98° 06' 00"	25° 35' 00"
		2	98° 06' 00"	25° 33' 30"
		3	98° 07' 00"	25° 33' 30"
		4	98° 07' 00"	25° 35' 00"

Área Contractual	Provincia Petrolera	Vértice	Oeste (Longitud)	Norte (Latitud)
7	Burgos	1	97° 43' 30"	25° 51' 00"
		2	97° 41' 00"	25° 51' 00"
		3	97° 41' 00"	25° 49' 00"
		4	97° 39' 00"	25° 49' 00"
		5	97° 39' 00"	25° 45' 30"
		6	97° 40' 00"	25° 45' 30"
		7	97° 40' 00"	25° 35' 30"
		8	97° 45' 00"	25° 35' 30"
		9	97° 45' 00"	25° 33' 30"
		10	97° 48' 00"	25° 33' 30"
		11	97° 48' 00"	25° 39' 00"
		12	97° 46' 00"	25° 39' 00"
		13	97° 46' 00"	25° 48' 00"
		14	97° 50' 00"	25° 48' 00"
		15	97° 50' 00"	25° 55' 00"
		16	97° 43' 30"	25° 55' 00"

Area Contractual	Provincia Petrolera	Vértice	Oeste (Longitud)	Norte (Latitud)
8	Burgos	1	97° 53' 30"	24° 28' 30"
		2	97° 53' 00"	24° 28' 30"
		3	97° 53' 00"	24° 26' 00"
		4	97° 52' 30"	24° 26' 00"
		5	97° 52' 30"	24° 24' 30"
		6	97° 52' 00"	24° 24' 30"
		7	97° 52' 00"	24° 19' 30"
		8	98° 04' 00"	24° 19' 30"
		9	98° 04' 00"	24° 31' 30"
		10	97° 53' 30"	24° 31' 30"

Area Contractual	Provincia Petrolera	Vértice	Oeste (Longitud)	Norte (Latitud)
9	Burgos	1	97° 49' 30"	24° 18' 00"
		2	97° 49' 00"	24° 18' 00"
		3	97° 49' 00"	24° 17' 00"
		4	97° 48' 30"	24° 17' 00"
		5	97° 48' 30"	24° 14' 00"
		6	97° 49' 00"	24° 14' 00"
		7	97° 49' 00"	24° 10' 00"
		8	97° 49' 30"	24° 10' 00"
		9	97° 49' 30"	24° 06' 00"
		10	97° 58' 00"	24° 06' 00"
		11	97° 58' 00"	24° 19' 30"
		12	97° 49' 30"	24° 19' 30"

Area Contractual	Provincia Petrolera	Vértice	Oeste (Longitud)	Norte (Latitud)
10	Cuencas del Sureste	1	95° 04' 00"	17° 33' 00"
		2	95° 04' 00"	17° 45' 00"
		3	94° 52' 00"	17° 45' 00"
		4	94° 52' 00"	17° 39' 00"
		5	94° 56' 00"	17° 39' 00"
		6	94° 56' 00"	17° 33' 00"

Area Contractual	Provincia Petrolera	Vértice	Oeste (Longitud)	Norte (Latitud)
11	Cuencas del Sureste (Polígono 1)	1	95° 04' 00"	17° 26' 30"
		2	95° 04' 00"	17° 24' 00"
		3	95° 06' 00"	17° 24' 00"
		4	95° 06' 00"	17° 26' 30"
		5	95° 07' 30"	17° 26' 30"
		6	95° 07' 30"	17° 31' 00"
		7	94° 59' 00"	17° 31' 00"
		8	94° 59' 00"	17° 27' 00"
		9	95° 02' 30"	17° 27' 00"
		10	95° 02' 30"	17° 26' 30"

Area Contractual	Provincia Petrolera	Vértice	Oeste (Longitud)	Norte (Latitud)
11	Cuencas del Sureste (Polígono 2)	1	94° 41' 30"	17° 28' 00"
		2	94° 41' 30"	17° 36' 00"
		3	94° 30' 00"	17° 36' 00"
		4	94° 30' 00"	17° 28' 00"

Area Contractual	Provincia Petrolera	Vértice	Oeste (Longitud)	Norte (Latitud)
12	Cuencas del Sureste	1	93° 17' 30"	17° 19' 00"
		2	93° 13' 00"	17° 19' 00"
		3	93° 13' 00"	17° 16' 00"
		4	93° 21' 30"	17° 16' 00"
		5	93° 21' 30"	17° 11' 00"
		6	93° 32' 00"	17° 11' 00"
		7	93° 32' 00"	17° 18' 00"
		8	93° 20' 00"	17° 18' 00"
		9	93° 20' 00"	17° 21' 00"
		10	93° 19' 00"	17° 21' 00"
		11	93° 19' 00"	17° 22' 00"
		12	93° 17' 30"	17° 22' 00"

Area Contractual	Provincia Petrolera	Vértice	Oeste (Longitud)	Norte (Latitud)
13	Cuencas del Sureste	1	93° 01' 00"	17° 29' 30"
		2	92° 55' 30"	17° 29' 30"
		3	92° 55' 30"	17° 26' 30"
		4	93° 06' 30"	17° 26' 30"
		5	93° 06' 30"	17° 24' 30"
		6	93° 12' 30"	17° 24' 30"
		7	93° 12' 30"	17° 22' 30"
		8	93° 17' 30"	17° 22' 30"
		9	93° 17' 30"	17° 28' 30"
		10	93° 12' 30"	17° 28' 30"
		11	93° 12' 30"	17° 29' 30"
		12	93° 06' 00"	17° 29' 30"
		13	93° 06' 00"	17° 30' 30"
		14	93° 04' 30"	17° 30' 30"
		15	93° 04' 30"	17° 34' 30"
		16	93° 01' 00"	17° 34' 30"

Area Contractual	Provincia Petrolera	Vértice	Oeste (Longitud)	Norte (Latitud)
14	Cuencas del Sureste	1	92° 21' 30"	18° 00' 00"
		2	92° 21' 30"	17° 59' 30"
		3	92° 20' 30"	17° 59' 30"
		4	92° 20' 30"	17° 59' 00"
		5	92° 19' 00"	17° 59' 00"
		6	92° 19' 00"	17° 58' 30"
		7	92° 18' 30"	17° 58' 30"
		8	92° 18' 30"	17° 58' 00"
		9	92° 16' 00"	17° 58' 00"
		10	92° 16' 00"	17° 50' 30"
		11	92° 16' 30"	17° 50' 30"
		12	92° 16' 30"	17° 51' 00"
		13	92° 17' 30"	17° 51' 00"
		14	92° 17' 30"	17° 50' 30"
		15	92° 18' 00"	17° 50' 30"
		16	92° 18' 00"	17° 50' 00"
		17	92° 18' 30"	17° 50' 00"
		18	92° 18' 30"	17° 49' 30"
		19	92° 19' 00"	17° 49' 30"
		20	92° 19' 00"	17° 49' 00"
		21	92° 20' 00"	17° 49' 00"
		22	92° 20' 00"	17° 48' 30"
		23	92° 20' 30"	17° 48' 30"
		24	92° 20' 30"	17° 48' 00"
		25	92° 21' 30"	17° 48' 00"
		26	92° 21' 30"	17° 46' 30"
		27	92° 21' 00"	17° 46' 30"
		28	92° 21' 00"	17° 46' 00"
		29	92° 19' 00"	17° 46' 00"
		30	92° 19' 00"	17° 47' 00"
		31	92° 18' 30"	17° 47' 00"
		32	92° 18' 30"	17° 47' 30"
		33	92° 18' 00"	17° 47' 30"
		34	92° 18' 00"	17° 48' 00"
		35	92° 17' 30"	17° 48' 00"
		36	92° 17' 30"	17° 47' 00"
		37	92° 16' 00"	17° 47' 00"
		38	92° 16' 00"	17° 45' 00"
		39	92° 24' 00"	17° 45' 00"
		40	92° 24' 00"	17° 51' 30"
		41	92° 23' 30"	17° 51' 30"
		42	92° 23' 30"	17° 52' 00"
		43	92° 23' 00"	17° 52' 00"
		44	92° 23' 00"	17° 53' 00"
		45	92° 24' 00"	17° 53' 00"
		46	92° 24' 00"	17° 57' 00"
		47	92° 25' 30"	17° 57' 00"
		48	92° 25' 30"	17° 57' 30"
		49	92° 25' 00"	17° 57' 30"
		50	92° 25' 00"	17° 59' 00"
		51	92° 25' 30"	17° 59' 00"
		52	92° 25' 30"	17° 59' 30"
		53	92° 26' 30"	17° 59' 30"
		54	92° 26' 30"	18° 00' 00"

3. Información técnica de las Áreas Contractuales propuestas

Tabla 1: Áreas Contractuales en la Cuenca de Burgos.

Área Contractual	Superficie (km ²)	Recursos Prospectivos Exploración		Volumen Remanente Extracción		
		Recurso Prospectivo Total (MMbpce)	Tipo de hidrocarburo	Campos de extracción	Volumen Original Remanente (MMbpce)	Tipo de hidrocarburo
1	360.3	44.3	Gas	3	4.6	Gas
2	374.6	33.9	Gas	0	0.0	Gas
3	447.9	36.7	Gas	5	14.1	Gas
4	440.3	26.7	Gas	8	20.7	Gas
5	448.5	30.6	Gas	11	17.8	Gas
6	483.6	50.2	Gas	2	8.4	Gas
7	445.0	34.4	Gas	6	31.8	Gas
8	420.6	59.9	Gas	0	0.0	Gas
9	371.8	46.4	Gas	0	0.0	Gas
Total	3,792.6	363.1	-	35	97.4	-

Tabla 2: Áreas Contractuales en las Cuencas del Sureste.

Área Contractual	Superficie (km ²)	Recursos Prospectivos Exploración		Volumen Remanente Extracción		
		Recurso Prospectivo Total (MMbpce)	Tipo de hidrocarburo	Campos de extracción	Volumen Original Remanente (MMbpce)	Tipo de hidrocarburo
10	391.2	43.1	Aceite y Gas	-	-	-
11	435.8	54.5	Aceite y Gas	-	-	-
12	340.3	115.9	Aceite	-	-	-
13	365.8	118.6	Aceite	-	-	-
14	391.2	46.0	Aceite y Gas	4	7.3	Aceite y Gas
Total	1,924.3	378.1	-	4	7.3	-

JUSTIFICACIÓN

Esta Secretaría seleccionó un modelo de contratación de Licencia para las áreas contractuales antes aludidas, a la luz de las siguientes consideraciones:

Técnico/Operativas

1. Bajo un contrato de Licencia, el Estado asegura un ingreso constante sin asumir el riesgo inherente a la comercialización de la producción que se genere considerando la escala de la misma, por ello la modalidad propuesta considera que la contraprestación al Estado se pagará en efectivo y no en especie.
2. Dadas las características de las áreas contractuales de la Segunda Convocatoria de la Ronda Dos, esta modalidad permite al contratista tener mayor flexibilidad sobre los aspectos relativos a la operación que impacta de manera favorable sobre la eficiencia y la agilidad de la inversión que se realice en las actividades de extracción, las cuales se llevan a cabo a su exclusivo costo y riesgo.

Administrativas

1. Flexibilizar algunos procedimientos relacionados con la operación diaria y su administración por parte de la CNH.
2. El contrato de Licencia minimiza los costos administrativos para todas las partes, toda vez que no hay pagos por recuperación de costos, cuestión que no impacta sobre los pagos que recibe el Estado puesto que éstos no se ven afectados por los gastos ejercidos al amparo del proyecto. Ello, facilita las tareas de supervisión por parte de las autoridades reguladoras.
3. Al existir menos procedimientos y aprobaciones, el uso de recursos humanos es menor, lo que permite al contratista enfocar los esfuerzos financieros y operativos en la conducción de las actividades y un flujo dinámico de las contraprestaciones pagadas al Estado.

Las ventajas numeradas también favorecen al Estado, puesto que:

1. El comercializar podría generar costos más elevados que el ingreso obtenido.
2. Si bien es un contrato en donde el contratista asume la mayor de las responsabilidades, el Estado no pierde el control sobre la aprobación de los planes de exploración y extracción, ni tampoco en el cálculo y la verificación de las contraprestaciones y cumplimiento del resto de las obligaciones fiscales.
3. La propuesta de utilizar el modelo referido y no el de Producción Compartida, permitirá que el Estado incurra en menores costos de administración de los contratos.
4. En la modalidad de Licencia el Estado mantiene las facultades para llevar a cabo la supervisión óptima y eficiente en la conducción de las actividades, en virtud de que la CNH – en el ejercicio de sus atribuciones –, será la responsable de dar seguimiento al contrato a través de su administración y del otorgamiento de las autorizaciones pertinentes.

CONSIDERACIONES FINALES

En síntesis, la adjudicación de Contratos de Licencia permitirá que las áreas sean desarrolladas de manera eficiente, generando recursos para el Estado y reduciendo costos administrativos tanto para éste como para el contratista.