

SECCIÓN III. REGLAS DE LA LICITACIÓN

DICE:

1.4 La información de las Áreas Contractuales correspondientes a cada Contrato se detalla en la Sección IV de las Bases, las cuales se enlistan a continuación:

| Clasificación | Provincia Petrolera | Área Contractual | Superficie (km²) |
|----------------------|----------------------------|-------------------------|------------------------------------|
| Áreas Terrestres | Cuencas del Sureste | 10 | 348.965 |

DEBE DECIR:

1.4 La información de las Áreas Contractuales correspondientes a cada Contrato se detalla en la Sección IV de las Bases, las cuales se enlistan a continuación:

| Clasificación | Provincia Petrolera | Área Contractual | Superficie (km²) |
|----------------------|----------------------------|-------------------------|------------------------------------|
| Áreas Terrestres | Cuencas del Sureste | 10 | 347.339 |

SECCIÓN IV. ÁREAS CONTRACTUALES

MAPA

DICE:

Mapa 2: Mapa de los bloques en las Cuencas del Sureste.

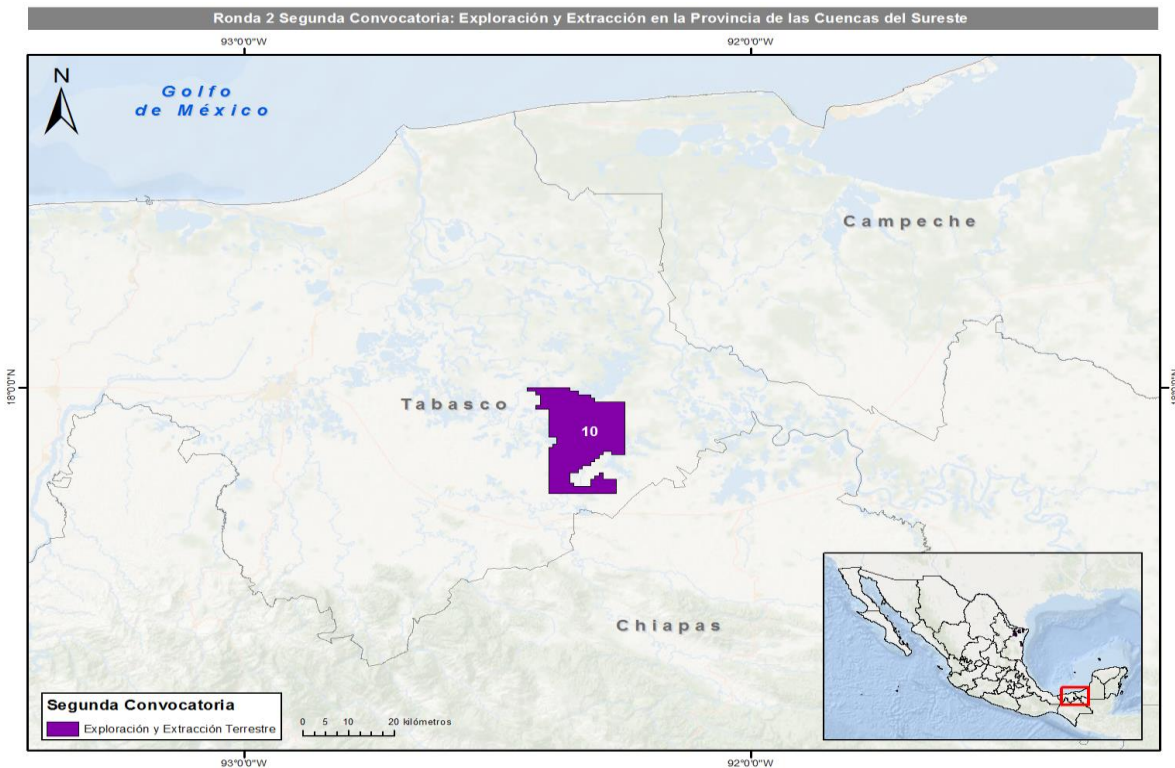

DEBE DECIR:

Mapa 2: Mapa del bloque en las Cuencas del Sureste.

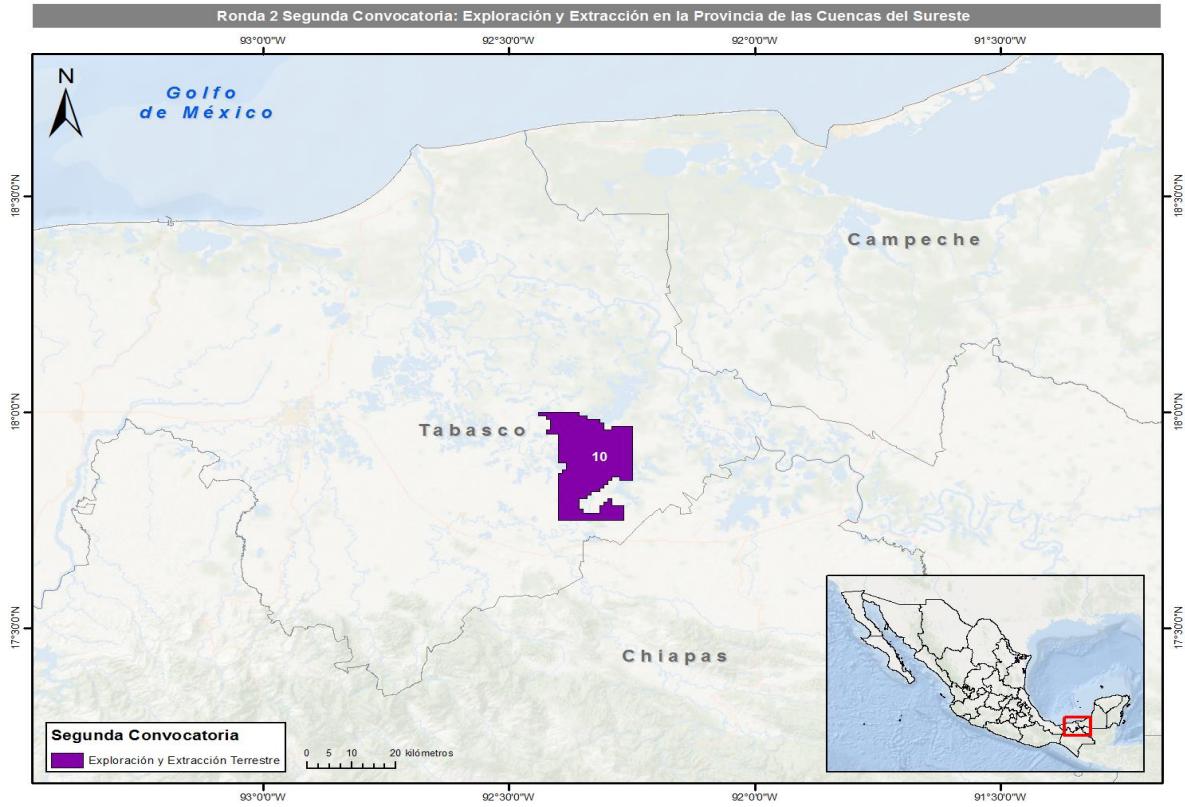

COORDENADAS

DICE:

| Área Contractual | Provincia Petrolera | Vértice | Oeste (Longitud) | Norte (Latitud) |
|------------------|---------------------|---------|------------------|-----------------|
| 10 | Cuencas del Sureste | 1 | 92° 21' 30" | 18° 00' 00" |
| | | 2 | 92° 21' 30" | 17° 59' 30" |
| | | 3 | 92° 20' 30" | 17° 59' 30" |
| | | 4 | 92° 20' 30" | 17° 59' 00" |
| | | 5 | 92° 19' 00" | 17° 59' 00" |
| | | 6 | 92° 19' 00" | 17° 58' 30" |
| | | 7 | 92° 18' 30" | 17° 58' 30" |
| | | 8 | 92° 18' 30" | 17° 58' 00" |
| | | 9 | 92° 15' 00" | 17° 58' 00" |
| | | 10 | 92° 15' 00" | 17° 50' 30" |
| | | 11 | 92° 16' 30" | 17° 50' 30" |
| | | 12 | 92° 16' 30" | 17° 51' 00" |
| | | 13 | 92° 17' 30" | 17° 51' 00" |
| | | 14 | 92° 17' 30" | 17° 50' 30" |
| | | 15 | 92° 18' 00" | 17° 50' 30" |
| | | 16 | 92° 18' 00" | 17° 50' 00" |
| | | 17 | 92° 18' 30" | 17° 50' 00" |
| | | 18 | 92° 18' 30" | 17° 49' 30" |
| | | 19 | 92° 19' 00" | 17° 49' 30" |
| | | 20 | 92° 19' 00" | 17° 49' 00" |
| | | 21 | 92° 20' 00" | 17° 49' 00" |
| | | 22 | 92° 20' 00" | 17° 48' 30" |
| | | 23 | 92° 20' 30" | 17° 48' 30" |
| | | 24 | 92° 20' 30" | 17° 48' 00" |
| | | 25 | 92° 21' 30" | 17° 48' 00" |
| | | 26 | 92° 21' 30" | 17° 46' 30" |
| | | 27 | 92° 21' 00" | 17° 46' 30" |
| | | 28 | 92° 21' 00" | 17° 46' 00" |
| | | 29 | 92° 19' 00" | 17° 46' 00" |
| | | 30 | 92° 19' 00" | 17° 47' 00" |
| | | 31 | 92° 18' 30" | 17° 47' 00" |
| | | 32 | 92° 18' 30" | 17° 47' 30" |
| | | 33 | 92° 18' 00" | 17° 47' 30" |
| | | 34 | 92° 18' 00" | 17° 48' 00" |
| | | 35 | 92° 17' 30" | 17° 48' 00" |
| | | 36 | 92° 17' 30" | 17° 47' 00" |
| | | 37 | 92° 16' 00" | 17° 47' 00" |
| | | 38 | 92° 16' 00" | 17° 45' 00" |
| | | 39 | 92° 24' 00" | 17° 45' 00" |
| | | 40 | 92° 24' 00" | 17° 51' 30" |
| | | 41 | 92° 23' 30" | 17° 51' 30" |
| | | 42 | 92° 23' 30" | 17° 52' 00" |
| | | 43 | 92° 23' 00" | 17° 52' 00" |
| | | 44 | 92° 23' 00" | 17° 53' 00" |
| | | 45 | 92° 24' 00" | 17° 53' 00" |
| | | 46 | 92° 24' 00" | 17° 57' 00" |
| | | 47 | 92° 25' 30" | 17° 57' 00" |
| | | 48 | 92° 25' 30" | 17° 57' 30" |
| | | 49 | 92° 25' 00" | 17° 57' 30" |
| | | 50 | 92° 25' 00" | 17° 59' 00" |
| | | 51 | 92° 25' 30" | 17° 59' 00" |
| | | 52 | 92° 25' 30" | 17° 59' 30" |
| | | 53 | 92° 26' 30" | 17° 59' 30" |
| | | 54 | 92° 26' 30" | 18° 00' 00" |

DEBE DECIR:

| Área Contractual | Provincia Petrolera | Vértice | Oeste (Longitud) | Norte (Latitud) |
|------------------|---------------------|---------|------------------|-----------------|
| 10 | Cuencas del Sureste | 1 | 92° 18' 30" | 17° 57' 30" |
| | | 2 | 92° 17' 30" | 17° 57' 30" |
| | | 3 | 92° 17' 30" | 17° 58' 00" |
| | | 4 | 92° 15' 00" | 17° 58' 00" |
| | | 5 | 92° 15' 00" | 17° 50' 30" |
| | | 6 | 92° 16' 30" | 17° 50' 30" |
| | | 7 | 92° 16' 30" | 17° 51' 00" |
| | | 8 | 92° 17' 30" | 17° 51' 00" |
| | | 9 | 92° 17' 30" | 17° 50' 30" |
| | | 10 | 92° 18' 00" | 17° 50' 30" |
| | | 11 | 92° 18' 00" | 17° 50' 00" |
| | | 12 | 92° 18' 30" | 17° 50' 00" |
| | | 13 | 92° 18' 30" | 17° 49' 30" |
| | | 14 | 92° 19' 00" | 17° 49' 30" |
| | | 15 | 92° 19' 00" | 17° 49' 00" |
| | | 16 | 92° 20' 00" | 17° 49' 00" |
| | | 17 | 92° 20' 00" | 17° 48' 30" |
| | | 18 | 92° 20' 30" | 17° 48' 30" |
| | | 19 | 92° 20' 30" | 17° 48' 00" |
| | | 20 | 92° 21' 30" | 17° 48' 00" |
| | | 21 | 92° 21' 30" | 17° 46' 30" |
| | | 22 | 92° 21' 00" | 17° 46' 30" |
| | | 23 | 92° 21' 00" | 17° 46' 00" |
| | | 24 | 92° 19' 00" | 17° 46' 00" |
| | | 25 | 92° 19' 00" | 17° 47' 00" |
| | | 26 | 92° 18' 30" | 17° 47' 00" |
| | | 27 | 92° 18' 30" | 17° 47' 30" |
| | | 28 | 92° 18' 00" | 17° 47' 30" |
| | | 29 | 92° 18' 00" | 17° 48' 00" |
| | | 30 | 92° 17' 30" | 17° 48' 00" |
| | | 31 | 92° 17' 30" | 17° 47' 00" |
| | | 32 | 92° 16' 00" | 17° 47' 00" |
| | | 33 | 92° 16' 00" | 17° 45' 00" |
| | | 34 | 92° 24' 00" | 17° 45' 00" |
| | | 35 | 92° 24' 00" | 17° 51' 30" |
| | | 36 | 92° 23' 30" | 17° 51' 30" |
| | | 37 | 92° 23' 30" | 17° 52' 00" |
| | | 38 | 92° 23' 00" | 17° 52' 00" |
| | | 39 | 92° 23' 00" | 17° 53' 00" |
| | | 40 | 92° 24' 00" | 17° 53' 00" |
| | | 41 | 92° 24' 00" | 17° 57' 00" |
| | | 42 | 92° 25' 30" | 17° 57' 00" |
| | | 43 | 92° 25' 30" | 17° 57' 30" |
| | | 44 | 92° 25' 00" | 17° 57' 30" |
| | | 45 | 92° 25' 00" | 17° 59' 00" |
| | | 46 | 92° 25' 30" | 17° 59' 00" |
| | | 47 | 92° 25' 30" | 17° 59' 30" |
| | | 48 | 92° 26' 30" | 17° 59' 30" |
| | | 49 | 92° 26' 30" | 18° 00' 00" |
| | | 50 | 92° 21' 30" | 18° 00' 00" |
| | | 51 | 92° 21' 30" | 17° 59' 30" |
| | | 52 | 92° 20' 30" | 17° 59' 30" |
| | | 53 | 92° 20' 30" | 17° 59' 00" |
| | | 54 | 92° 19' 00" | 17° 59' 00" |
| | | 55 | 92° 19' 00" | 17° 58' 30" |
| | | 56 | 92° 18' 30" | 17° 58' 30" |