

Ronda 2 - Licitación 4 Área Contractual 20 - Cuenca Salina Resultado de la licitación

| Datos generales | |
|---------------------------------|---|
| Provincia geológica | Cuenca Salina |
| Área del bloque km ² | 2,080 |
| Edades del play | Mioceno Medio, Mioceno Temprano y Cretácico |
| Litologías | Arena grano fino, arena grano medio y brechas |
| Tipo de hidrocarburo esperado | Aceite ligero |
| Cobertura Sísmica 3D | 100% |

| Valores para la Regalía Adicional | |
|-----------------------------------|--------|
| Valor Mínimo | 5.00% |
| Valor Máximo | 20.00% |

Nota: Valores publicados por la Secretaría de Hacienda y Crédito Público, disponibles en: <http://www.gob.mx/shcp/prensa/comunicado-no-089-se-establecen-valores-minimos-y-maximos-para-las-primeras-tres-convocatorias-de-la-ronda-2>

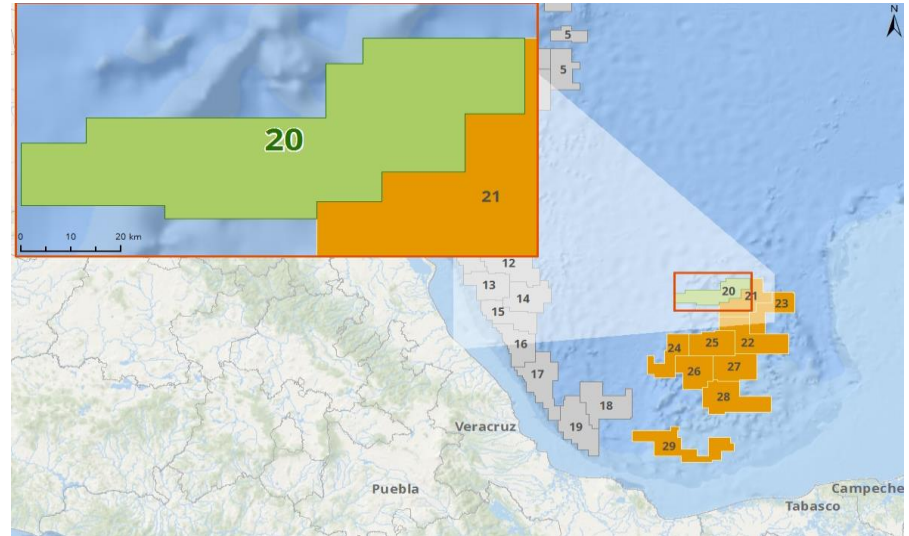

| Licitante Ganador | |
|---|--------------|
| Shell Exploracion y Extraccion de Mexico | |
| Tipo de licitante | Individual |
| País de origen | Países Bajos |
| Cotiza en bolsa | Sí |
| Contratos adjudicados con la CNH | Sí |

| Licitante en Segundo Lugar | |
|---------------------------------------|------------|
| Pemex Exploración y Producción | |
| Tipo de licitante | Individual |
| País de origen | México |
| Cotiza en bolsa | No |
| Contratos adjudicados con la CNH | Sí |

Nota: Los datos presentados de los licitantes son de carácter informativo y fueron obtenidos de sus respectivos sitios web.

| Resumen de resultados | Valor de la Regalía Adicional (%) | Factor de Inversión Adicional | Valor Ponderado de la Oferta Económica | Pago Desempate (\$EUA) | Insaculación |
|---|-----------------------------------|-------------------------------|--|------------------------|--------------|
| Shell Exploracion y Extraccion de Mexico | 20.00 | 1.5 | 114.500 | \$90,154,514.03 | |
| Pemex Exploración y Producción | 6.11 | 0.0 | 24.440 | | |
| Eni y Qatar Petroleum | | | No presenta | | |
| Eni, Qatar Petroleum y Citla Energy | | | No presenta | | |
| Pemex y China Offshore | | | No presenta | | |
| China Offshore y PC Carigali | | | No presenta | | |
| China Offshore Oil Corporation E&P Mexico | | | No presenta | | |
| Repsol, PC Carigali y Ophir | | | No presenta | | |
| Repsol y PC Carigali | | | No presenta | | |
| Repsol, PC Carigali, Sierra y PTTEP | | | No presenta | | |
| BP y Statoil | | | No presenta | | |
| BP, Statoil y Total | | | No presenta | | |
| Chevron, Pemex e Inpex | | | No presenta | | |
| Chevron, Pemex y ONGC Videsh | | | No presenta | | |
| Shell y Qatar Petroleum | | | No presenta | | |
| Shell y Pemex | | | No presenta | | |
| PC Carigali Mexico Operations | | | No presenta | | |
| PC Carigali, Ophir y PTTEP | | | No presenta | | |
| BHP Billiton Petróleo Operaciones de México | | | No presenta | | |