



Fecha de clasificación: 08 de abril de 2015
Unidad Administrativa: Subsecretaría de Hidrocarburos
Información: Reservada en su totalidad incluyendo los 2 anexos a que se refiere el presente oficio
Período de reserva: 1 año
Fundamento legal: Artículo 14, fracción VI, de la LFTAIPG
Rúbrica del Titular de la Unidad Administrativa: *M*

CNH
Comisión Nacional de Hidrocarburos

OFICIALIA DE PARTES

08 ABR 2015

RECIBIDO

Anexo SI No

HORA: 18:50 hrs

Elvira original y copia

Oficio 500.182/15
Subsecretaría de Hidrocarburos

"2015, Año del Generalísimo José María Morelos y Pavón"

México, D.F., a 08 de abril de 2015.

Mtro. Juan Carlos Zepeda Molina
Comisionado Presidente
Comisión Nacional de Hidrocarburos
Presente

Hago referencia al artículo 29, fracción III de la Ley de Hidrocarburos (LH) el cual determina que respecto de los Contratos para la Exploración y Extracción, corresponde a esta Secretaría establecer el modelo de contratación para cada área contractual, con la opinión de la Comisión Nacional de Hidrocarburos (CNH).

Sobre el particular y a efecto de que esa Comisión emita su opinión respecto al modelo de contratación aquí propuesto, me permito hacer de su conocimiento lo siguiente:

1. En cumplimiento del artículo 16, fracción IV del Reglamento de Interior de la Secretaría de Energía, esta dependencia aprobó la selección de áreas contractuales de extracción terrestres (campos maduros) que serán parte de la tercera convocatoria de la Ronda 1. Para dicha aprobación, se tomó en cuenta la información derivada de las reuniones de trabajo sostenidas con funcionarios de la CNH, en las cuales se consideró, entre otros elementos, la retroalimentación de la industria resultado de la participación de diversas unidades administrativas de esta Secretaría, de la CNH y la Secretaría de Hacienda y Crédito Público en distintos foros nacionales e internacionales. Para su referencia, se acompaña al presente la lista que contiene las áreas contractuales aquí referidas con sus correspondientes coordenadas y localización geográfica (Anexo 1).
2. En cumplimiento del citado artículo 29, fracción III de la LH, así como del artículo 36, fracción I de su Reglamento, esta Secretaría determinó que el modelo de contrato para las áreas contractuales aquí referidas será un Contrato de Licencia. Se adjunta al presente como Anexo 2, la correspondiente información que soporta la propuesta aquí mencionada.

Lo anterior, con fundamento en los artículos 1, 2, fracción I, 33, fracción VII, de la Ley Orgánica de la Administración Pública Federal; 1, 2, fracción I, 5, 11, 18, 29, fracción III, 31, fracción I y 131 de la Ley de Hidrocarburos; 14, fracción VI de la Ley Federal de Transparencia y Acceso a la Información Pública Gubernamental; 1, 2, 35 y 36, fracciones I y II del Reglamento de la Ley de Hidrocarburos y 1, 2, apartado B, 6, fracciones XI, XXIII y XXV y 16, fracciones IV, VII y XX, del Reglamento Interior de la Secretaría de Energía.



Fecha de clasificación: 08 de abril de 2015
Unidad Administrativa: Subsecretaría de Hidrocarburos
Información: Reservada en su totalidad incluyendo los 2 anexos a que se refiere el presente oficio
Período de reserva: 1 año
Fundamento legal: Artículo 14, fracción VI, de la LFTAIPG
Rúbrica del Titular de la Unidad Administrativa: *M*

Oficio 500.182/15
Subsecretaría de Hidrocarburos

"2015, Año del Generalísimo José María Morelos y Pavón"

De antemano, agradezco a usted la atención oportuna a esta solicitud.

Aprovecho la oportunidad para enviar a usted un cordial saludo.

Atentamente
El Jefe de la Unidad de Políticas de
Exploración y Extracción de Hidrocarburos

Guillermo Ignacio García Alcocer
Lic. Guillermo Ignacio García Alcocer

En suplencia por ausencia de la Subsecretaria de Hidrocarburos,
con fundamento en los artículos 8, fracción XII, 16, fracciones IV y VII
y 49 del Reglamento Interior de la Secretaría de Energía

- c.c.p Lic. Carla Gabriel González Rodríguez. Secretaria Ejecutiva de la Comisión Nacional de Hidrocarburos.- Para su conocimiento.
Lic. Guillermo Ignacio García Alcocer. Jefe de la Unidad de Políticas de Exploración y Extracción de Hidrocarburos.- Para su conocimiento.
Mtro. Marco Antonio Cota Valdivia. Director General de Exploración y Extracción de Hidrocarburos.- Para su conocimiento.
Lic. Layla Abril Vargas Muga. Directora General de Contratos Petroleros.- Para su conocimiento.
Lic. Katya Puga Cornejo. Directora General Adjunta de Impacto Social y Consulta.- Para su conocimiento.
Mtra. Ana María Sánchez Hernández. Coordinadora de Asesores de la Subsecretaría de Hidrocarburos.- Para su conocimiento.

Anexo 1

ANEXO

A. Áreas Contractuales para la Tercera Convocatoria:

<u>Área Contractual</u>	<u>Campos</u>
1	Anáhuac
2	Barcodón
3	Calibrador
4	Calicanto
5	Catedral
6	Chintul
7	Cuichapa
8	Fortuna Nacional
9	La Laja
10	Malva
11	Mayacaste
12	Moloacán
13	Mundo Nuevo
14	Paraíso
15	Pontón
16	Ricos
17	Secadero
18	Tajón
19	Topén
20	Benavides
21	Carretas
22	Corindón
23	Duna
24	Mareógrafo
25	Murex
26	Paso De Oro
27	Peña Blanca
28	San Bernardo
29	Tecolutla

B. Localización de los campos propuestos.

Mapa 1: Mapa a nivel nacional.

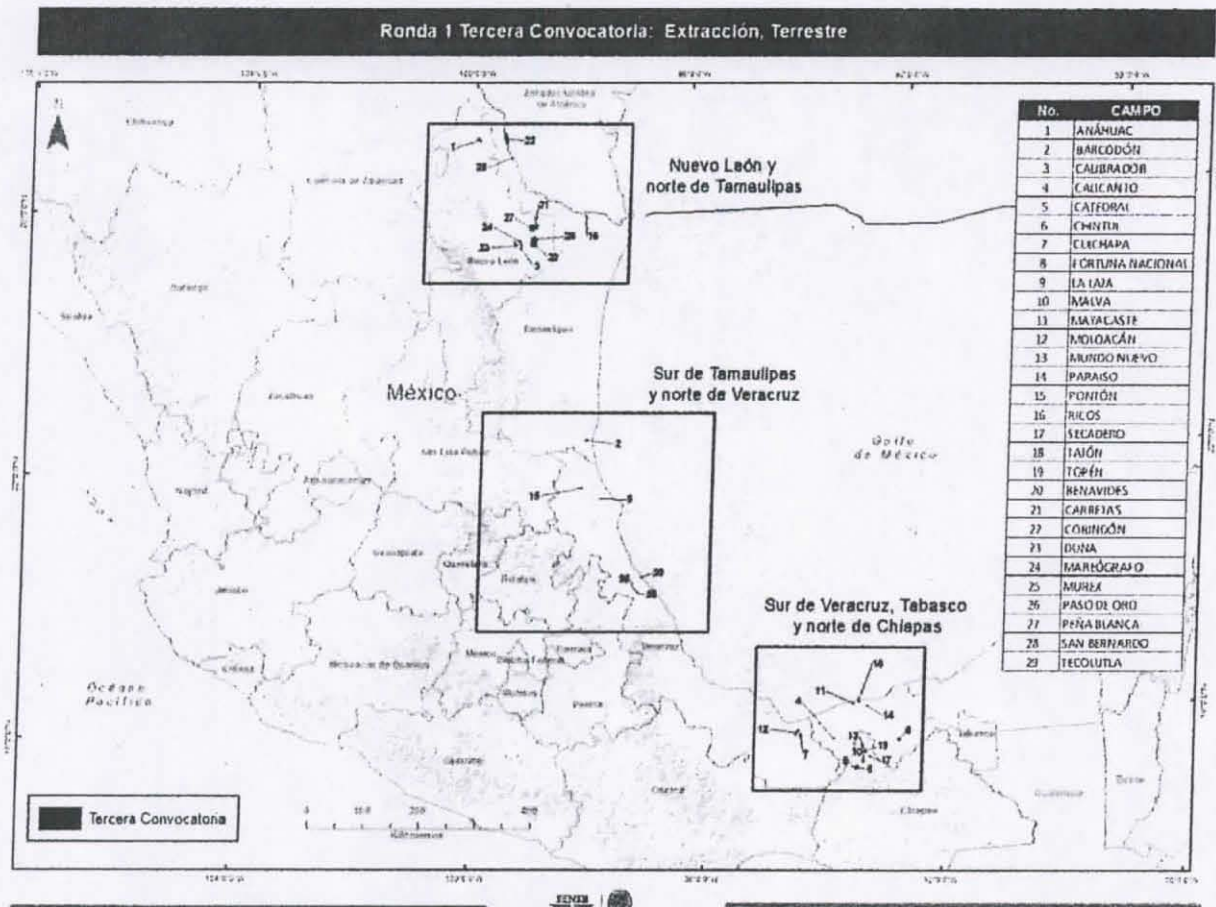

Mapa 2: Nuevo León y norte de Tamaulipas.

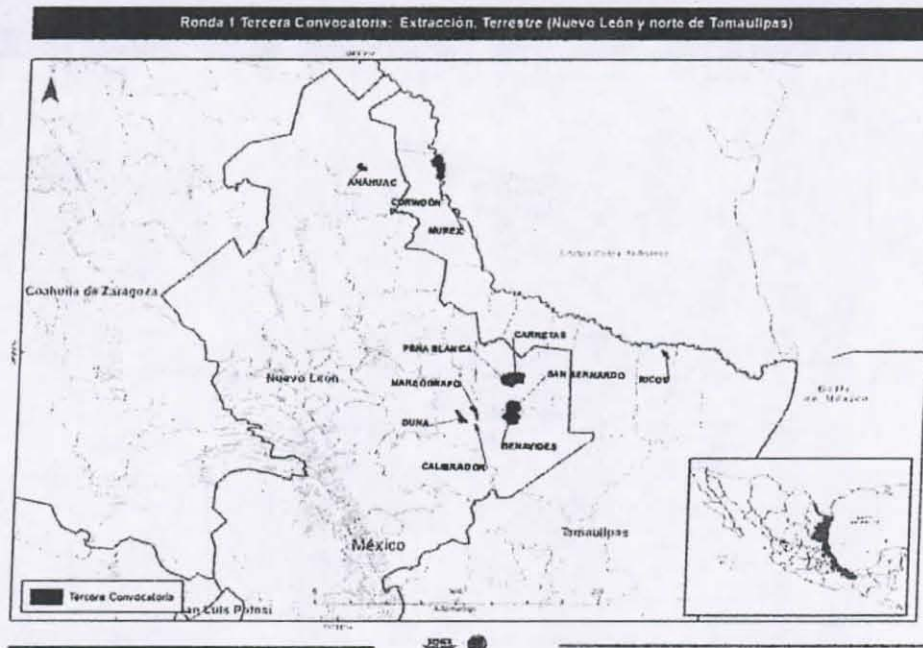

Mapa 3: Sur de Tamaulipas y norte de Veracruz.

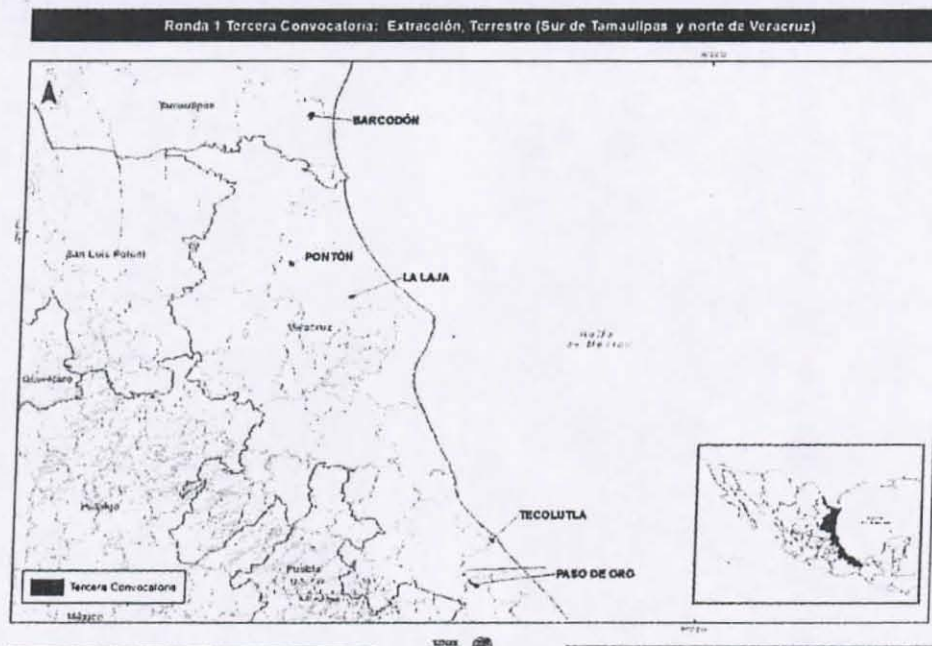

Mapa 4: Sur de Veracruz, Tabasco y norte de Chiapas.

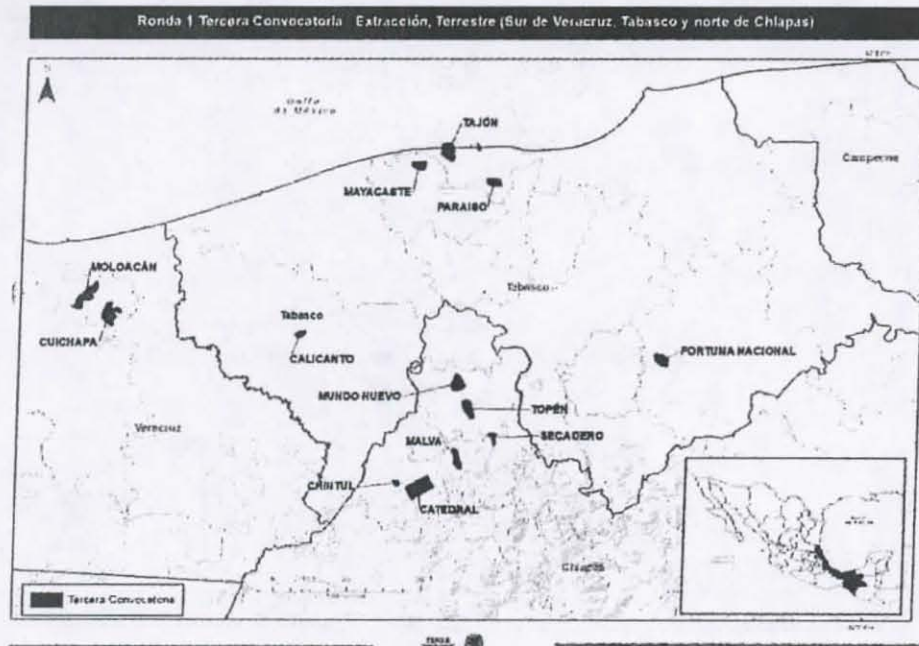

C. Coordenadas de las áreas contractuales que ocupan cada uno de los campos propuestos

Área Contractual	Campo/Polígono	Vértice	Oeste (Longitud)	Norte (Latitud)
1	Anáhuac	1	99° 57' 30"	27° 13' 00"
		2	99° 57' 30"	27° 12' 30"
		3	99° 57' 00"	27° 12' 30"
		4	99° 57' 00"	27° 11' 30"
		5	99° 55' 30"	27° 11' 30"
		6	99° 55' 30"	27° 09' 30"
		7	99° 57' 30"	27° 09' 30"
		8	99° 57' 30"	27° 10' 00"
		9	99° 58' 30"	27° 10' 00"
		10	99° 58' 30"	27° 10' 30"
		11	99° 59' 30"	27° 10' 30"
		12	99° 59' 30"	27° 12' 30"
		13	99° 59' 00"	27° 12' 30"
		14	99° 59' 00"	27° 13' 00"

Área Contractual	Campo/Polígono	Vértice	Oeste (Longitud)	Norte (Latitud)
2	Barcodón	1	97° 57' 30"	22° 36' 00"
		2	97° 57' 30"	22° 35' 30"
		3	97° 57' 00"	22° 35' 30"
		4	97° 57' 00"	22° 34' 00"
		5	97° 57' 30"	22° 34' 00"
		6	97° 57' 30"	22° 33' 00"
		7	97° 58' 00"	22° 33' 00"
		8	97° 58' 00"	22° 33' 30"
		9	97° 58' 30"	22° 33' 30"
		10	97° 58' 30"	22° 36' 00"

Área Contractual	Campo/Polígono	Vértice	Oeste (Longitud)	Norte (Latitud)
3	Calibrador	1	99° 10' 00"	25° 33' 00"
		2	99° 10' 00"	25° 32' 30"
		3	99° 09' 30"	25° 32' 30"
		4	99° 09' 30"	25° 31' 30"
		5	99° 09' 00"	25° 31' 30"
		6	99° 09' 00"	25° 30' 00"
		7	99° 10' 30"	25° 30' 00"
		8	99° 10' 30"	25° 30' 30"
		9	99° 11' 00"	25° 30' 30"
		10	99° 11' 00"	25° 32' 00"
		11	99° 11' 30"	25° 32' 00"
		12	99° 11' 30"	25° 33' 00"

Área Contractual	Campo/Polígono	Vértice	Oeste (Longitud)	Norte (Latitud)
4	Calicanto	1	93° 44' 00"	17° 52' 00"
		2	93° 44' 00"	17° 53' 00"
		3	93° 43' 00"	17° 53' 00"
		4	93° 43' 00"	17° 53' 30"
		5	93° 42' 00"	17° 53' 30"
		6	93° 42' 00"	17° 54' 00"
		7	93° 41' 30"	17° 54' 00"
		8	93° 41' 30"	17° 52' 30"
		9	93° 42' 00"	17° 52' 30"
		10	93° 42' 00"	17° 52' 00"

Área Contractual	Campo/Polígono	Vértice	Oeste (Longitud)	Norte (Latitud)
5	Catedral	1	93° 18' 30"	17° 27' 00"
		2	93° 18' 00"	17° 27' 00"
		3	93° 18' 00"	17° 26' 00"
		4	93° 17' 30"	17° 26' 00"
		5	93° 17' 30"	17° 25' 00"
		6	93° 18' 00"	17° 25' 00"
		7	93° 18' 00"	17° 24' 30"
		8	93° 19' 00"	17° 24' 30"
		9	93° 19' 00"	17° 24' 00"
		10	93° 20' 00"	17° 24' 00"
		11	93° 20' 00"	17° 23' 30"
		12	93° 21' 00"	17° 23' 30"
		13	93° 21' 00"	17° 23' 00"
		14	93° 22' 30"	17° 23' 00"
		15	93° 22' 30"	17° 24' 00"
		16	93° 23' 00"	17° 24' 00"
		17	93° 23' 00"	17° 25' 00"
		18	93° 23' 30"	17° 25' 00"
		19	93° 23' 30"	17° 25' 30"
		20	93° 23' 00"	17° 25' 30"
		21	93° 23' 00"	17° 26' 00"
		22	93° 22' 30"	17° 26' 00"
		23	93° 22' 30"	17° 26' 30"
		24	93° 21' 30"	17° 26' 30"
		25	93° 21' 30"	17° 27' 00"
		26	93° 20' 30"	17° 27' 00"
		27	93° 20' 30"	17° 27' 30"
		28	93° 19' 30"	17° 27' 30"
		29	93° 19' 30"	17° 28' 00"
		30	93° 18' 30"	17° 28' 00"

Área Contractual	Campo/Polígono	Vértice	Oeste (Longitud)	Norte (Latitud)
6	Chintul	1	93° 25' 30"	17° 25' 30"
		2	93° 25' 30"	17° 26' 30"
		3	93° 23' 30"	17° 26' 30"
		4	93° 23' 30"	17° 25' 30"

Área Contractual	Campo/Polígono	Vértice	Oeste (Longitud)	Norte (Latitud)
7	Cuichapa-Poniente	1	94° 16' 30"	17° 58' 00"
		2	94° 15' 00"	17° 58' 00"
		3	94° 15' 00"	17° 56' 30"
		4	94° 15' 30"	17° 56' 30"
		5	94° 15' 30"	17° 55' 30"
		6	94° 16' 00"	17° 55' 30"
		7	94° 16' 00"	17° 54' 00"
		8	94° 17' 30"	17° 54' 00"
		9	94° 17' 30"	17° 54' 30"
		10	94° 18' 00"	17° 54' 30"
		11	94° 18' 00"	17° 55' 00"
		12	94° 18' 30"	17° 55' 00"
		13	94° 18' 30"	17° 55' 30"
		14	94° 19' 00"	17° 55' 30"
		15	94° 19' 00"	17° 56' 00"
		16	94° 18' 30"	17° 56' 00"
		17	94° 18' 30"	17° 58' 00"
		18	94° 18' 00"	17° 58' 00"
		19	94° 18' 00"	17° 58' 30"
		20	94° 17' 30"	17° 58' 30"
		21	94° 17' 30"	17° 59' 00"
		22	94° 16' 30"	17° 59' 00"

Área Contractual	Campo/Polígono	Vértice	Oeste (Longitud)	Norte (Latitud)
8	Fortuna Nacional	1	92° 38' 00"	17° 50' 00"
		2	92° 38' 00"	17° 49' 30"
		3	92° 36' 30"	17° 49' 30"
		4	92° 36' 30"	17° 49' 00"
		5	92° 36' 00"	17° 49' 00"
		6	92° 36' 00"	17° 47' 00"
		7	92° 38' 00"	17° 47' 00"
		8	92° 38' 00"	17° 47' 30"
		9	92° 38' 30"	17° 47' 30"
		10	92° 38' 30"	17° 48' 00"
		11	92° 39' 00"	17° 48' 00"
		12	92° 39' 00"	17° 49' 30"
		13	92° 38' 30"	17° 49' 30"
		14	92° 38' 30"	17° 50' 00"

Área Contractual	Campo/Polígono	Vértice	Oeste (Longitud)	Norte (Latitud)
9	La Laja	1	97° 43' 30"	21° 41' 30"
		2	97° 43' 30"	21° 41' 00"
		3	97° 43' 00"	21° 41' 00"
		4	97° 43' 00"	21° 40' 30"
		5	97° 43' 30"	21° 40' 30"
		6	97° 43' 30"	21° 40' 00"
		7	97° 44' 00"	21° 40' 00"
		8	97° 44' 00"	21° 39' 30"
		9	97° 45' 00"	21° 39' 30"
		10	97° 45' 00"	21° 40' 00"
		11	97° 45' 30"	21° 40' 00"
		12	97° 45' 30"	21° 41' 00"
		13	97° 44' 30"	21° 41' 00"
		14	97° 44' 30"	21° 41' 30"

Área Contractual	Campo/Polígono	Vértice	Oeste (Longitud)	Norte (Latitud)
10	Malva	1	93° 13' 30"	17° 31' 30"
		2	93° 13' 00"	17° 31' 30"
		3	93° 13' 00"	17° 30' 00"
		4	93° 12' 30"	17° 30' 00"
		5	93° 12' 30"	17° 28' 30"
		6	93° 14' 00"	17° 28' 30"
		7	93° 14' 00"	17° 29' 00"
		8	93° 14' 30"	17° 29' 00"
		9	93° 14' 30"	17° 31' 30"
		10	93° 15' 00"	17° 31' 30"
		11	93° 15' 00"	17° 32' 30"
		12	93° 13' 30"	17° 32' 30"

Área Contractual	Campo/Polígono	Vértice	Oeste (Longitud)	Norte (Latitud)
11	Mayacaste	1	93° 21' 00"	18° 24' 30"
		2	93° 21' 00"	18° 24' 00"
		3	93° 20' 30"	18° 24' 00"
		4	93° 20' 30"	18° 22' 30"
		5	93° 21' 00"	18° 22' 30"
		6	93° 21' 00"	18° 22' 00"
		7	93° 23' 00"	18° 22' 00"
		8	93° 23' 00"	18° 22' 30"
		9	93° 24' 00"	18° 22' 30"
		10	93° 24' 00"	18° 24' 00"
		11	93° 22' 00"	18° 24' 00"
		12	93° 22' 00"	18° 24' 30"

Área Contractual	Campo/Polígono	Vértice	Oeste (Longitud)	Norte (Latitud)
12	Moloacán	1	94° 21' 30"	17° 57' 00"
		2	94° 23' 30"	17° 57' 00"
		3	94° 23' 30"	17° 57' 30"
		4	94° 24' 30"	17° 57' 30"
		5	94° 24' 30"	17° 58' 00"
		6	94° 24' 00"	17° 58' 00"
		7	94° 24' 00"	17° 58' 30"
		8	94° 23' 30"	17° 58' 30"
		9	94° 23' 30"	17° 59' 30"
		10	94° 23' 00"	17° 59' 30"
		11	94° 23' 00"	18° 00' 00"
		12	94° 22' 30"	18° 00' 00"
		13	94° 22' 30"	18° 00' 30"
		14	94° 22' 00"	18° 00' 30"
		15	94° 22' 00"	18° 01' 00"
		16	94° 21' 30"	18° 01' 00"
		17	94° 21' 30"	18° 01' 30"
		18	94° 20' 30"	18° 01' 30"
		19	94° 20' 30"	18° 02' 30"
		20	94° 19' 00"	18° 02' 30"
		21	94° 19' 00"	18° 00' 30"
		22	94° 19' 30"	18° 00' 30"
		23	94° 19' 30"	18° 00' 00"
		24	94° 20' 00"	18° 00' 00"
		25	94° 20' 00"	17° 59' 00"
		26	94° 20' 30"	17° 59' 00"
		27	94° 20' 30"	17° 58' 30"
		28	94° 21' 30"	17° 58' 30"

Área Contractual	Campo/Polígono	Vértice	Oeste (Longitud)	Norte (Latitud)
13	Mundo Nuevo	1	93° 13' 30"	17° 46' 00"
		2	93° 13' 30"	17° 45' 30"
		3	93° 13' 00"	17° 45' 30"
		4	93° 13' 00"	17° 45' 00"
		5	93° 12' 30"	17° 45' 00"
		6	93° 12' 30"	17° 43' 00"
		7	93° 13' 00"	17° 43' 00"
		8	93° 13' 00"	17° 42' 30"
		9	93° 15' 00"	17° 42' 30"
		10	93° 15' 00"	17° 43' 00"
		11	93° 15' 30"	17° 43' 00"
		12	93° 15' 30"	17° 44' 30"
		13	93° 15' 00"	17° 44' 30"
		14	93° 15' 00"	17° 46' 00"

Área Contractual	Campo/Polígono	Vértice	Oeste (Longitud)	Norte (Latitud)
14	Paraíso	1	93° 07' 00"	18° 19' 00"
		2	93° 08' 30"	18° 19' 00"
		3	93° 08' 30"	18° 19' 30"
		4	93° 10' 00"	18° 19' 30"
		5	93° 10' 00"	18° 21' 00"
		6	93° 07' 00"	18° 21' 00"

Área Contractual	Campo/Polígono	Vértice	Oeste (Longitud)	Norte (Latitud)
15	Pontón	1	98° 02' 00"	21° 51' 30"
		2	98° 02' 00"	21° 51' 00"
		3	98° 01' 30"	21° 51' 00"
		4	98° 01' 30"	21° 50' 30"
		5	98° 01' 00"	21° 50' 30"
		6	98° 01' 00"	21° 49' 30"
		7	98° 03' 00"	21° 49' 30"
		8	98° 03' 00"	21° 50' 30"
		9	98° 03' 30"	21° 50' 30"
		10	98° 03' 30"	21° 51' 30"

Área Contractual	Campo/Polígono	Vértice	Oeste (Longitud)	Norte (Latitud)
16	Ricos	1	97° 59' 30"	26° 01' 30"
		2	97° 59' 30"	26° 01' 00"
		3	97° 58' 00"	26° 01' 00"
		4	97° 58' 00"	26° 00' 00"
		5	97° 57' 30"	26° 00' 00"
		6	97° 57' 30"	25° 58' 30"
		7	97° 57' 00"	25° 58' 30"
		8	97° 57' 00"	25° 57' 30"
		9	97° 58' 00"	25° 57' 30"
		10	97° 58' 00"	25° 58' 00"
		11	97° 58' 30"	25° 58' 00"
		12	97° 58' 30"	25° 58' 30"
		13	97° 59' 30"	25° 58' 30"
		14	97° 59' 30"	25° 59' 00"
		15	98° 00' 00"	25° 59' 00"
		16	98° 00' 00"	26° 00' 00"
		17	98° 00' 30"	26° 00' 00"
		18	98° 00' 30"	26° 01' 30"

Área Contractual	Campo/Polígono	Vértice	Oeste (Longitud)	Norte (Latitud)
17	Secadero	1	93° 06' 30"	17° 32' 30"
		2	93° 07' 00"	17° 32' 30"
		3	93° 07' 00"	17° 33' 30"
		4	93° 07' 30"	17° 33' 30"
		5	93° 07' 30"	17° 34' 30"
		6	93° 08' 00"	17° 34' 30"
		7	93° 08' 00"	17° 35' 30"
		8	93° 06' 30"	17° 35' 30"

Área Contractual	Campo/Polígono	Vértice	Oeste (Longitud)	Norte (Latitud)
18	Tajón	1	93° 16' 00"	18° 24' 30"
		2	93° 15' 30"	18° 24' 30"
		3	93° 15' 30"	18° 24' 00"
		4	93° 16' 00"	18° 24' 00"
		5	93° 16' 00"	18° 23' 30"
		6	93° 17' 00"	18° 23' 30"
		7	93° 17' 00"	18° 24' 00"
		8	93° 17' 30"	18° 24' 00"
		9	93° 17' 30"	18° 24' 30"
		10	93° 18' 00"	18° 24' 30"
		11	93° 18' 00"	18° 25' 00"
		12	93° 18' 30"	18° 25' 00"
		13	93° 18' 30"	18° 27' 00"
		14	93° 18' 00"	18° 27' 00"
		15	93° 18' 00"	18° 27' 30"
		16	93° 16' 00"	18° 27' 30"

Área Contractual	Campo/Polígono	Vértice	Oeste (Longitud)	Norte (Latitud)
19	Topén	1	93° 11' 30"	17° 40' 30"
		2	93° 11' 00"	17° 40' 30"
		3	93° 11' 00"	17° 39' 00"
		4	93° 10' 30"	17° 39' 00"
		5	93° 10' 30"	17° 37' 30"
		6	93° 12' 00"	17° 37' 30"
		7	93° 12' 00"	17° 38' 00"
		8	93° 12' 30"	17° 38' 00"
		9	93° 12' 30"	17° 39' 00"
		10	93° 13' 00"	17° 39' 00"
		11	93° 13' 00"	17° 40' 00"
		12	93° 13' 30"	17° 40' 00"
		13	93° 13' 30"	17° 41' 00"
		14	93° 13' 00"	17° 41' 00"
		15	93° 13' 00"	17° 41' 30"
		16	93° 11' 30"	17° 41' 30"

Área Contractual	Campo/Polígono	Vértice	Oeste (Longitud)	Norte (Latitud)
20	Benavides	1	98° 56' 00"	25° 39' 30"
		2	98° 55' 30"	25° 39' 30"
		3	98° 55' 30"	25° 38' 30"
		4	98° 55' 00"	25° 38' 30"
		5	98° 55' 00"	25° 37' 00"
		6	98° 54' 30"	25° 37' 00"
		7	98° 54' 30"	25° 36' 30"
		8	98° 53' 30"	25° 36' 30"
		9	98° 53' 30"	25° 34' 30"
		10	98° 54' 30"	25° 34' 30"
		11	98° 54' 30"	25° 34' 00"
		12	98° 54' 00"	25° 34' 00"
		13	98° 54' 00"	25° 32' 30"
		14	98° 55' 30"	25° 32' 30"
		15	98° 55' 30"	25° 32' 00"
		16	98° 58' 30"	25° 32' 00"
		17	98° 58' 30"	25° 33' 00"
		18	98° 59' 00"	25° 33' 00"
		19	98° 59' 00"	25° 34' 00"
		20	98° 59' 30"	25° 34' 00"
		21	98° 59' 30"	25° 34' 30"
		22	99° 00' 00"	25° 34' 30"
		23	99° 00' 00"	25° 35' 00"
		24	99° 01' 00"	25° 35' 00"
		25	99° 01' 00"	25° 36' 30"
		26	99° 00' 00"	25° 36' 30"
		27	99° 00' 00"	25° 37' 00"
		28	98° 59' 30"	25° 37' 00"
		29	98° 59' 30"	25° 37' 30"
		30	98° 59' 00"	25° 37' 30"
		31	98° 59' 00"	25° 41' 30"
		32	98° 58' 30"	25° 41' 30"
		33	98° 58' 30"	25° 42' 00"
		34	98° 58' 00"	25° 42' 00"
		35	98° 58' 00"	25° 41' 00"
		36	98° 57' 00"	25° 41' 00"
		37	98° 57' 00"	25° 41' 30"
		38	98° 56' 30"	25° 41' 30"
		39	98° 56' 30"	25° 42' 00"
		40	98° 56' 00"	25° 42' 00"

Área Contractual	Campo/Polígono	Vértice	Oeste (Longitud)	Norte (Latitud)
21	Carretas	1	98° 52' 30"	25° 52' 30"
		2	98° 52' 30"	25° 52' 00"
		3	98° 52' 00"	25° 52' 00"
		4	98° 52' 00"	25° 51' 00"
		5	98° 52' 30"	25° 51' 00"
		6	98° 52' 30"	25° 50' 30"
		7	98° 53' 00"	25° 50' 30"
		8	98° 53' 00"	25° 50' 00"
		9	98° 52' 30"	25° 50' 00"
		10	98° 52' 30"	25° 48' 00"
		11	98° 54' 00"	25° 48' 00"
		12	98° 54' 00"	25° 48' 30"
		13	98° 55' 00"	25° 48' 30"
		14	98° 55' 00"	25° 48' 00"
		15	98° 56' 00"	25° 48' 00"
		16	98° 56' 00"	25° 47' 30"
		17	98° 56' 30"	25° 47' 30"
		18	98° 56' 30"	25° 47' 00"
		19	98° 57' 00"	25° 47' 00"
		20	98° 57' 00"	25° 47' 30"
		21	98° 57' 30"	25° 47' 30"
		22	98° 57' 30"	25° 47' 00"
		23	98° 58' 30"	25° 47' 00"
		24	98° 58' 30"	25° 50' 00"
		25	98° 59' 00"	25° 50' 00"
		26	98° 59' 00"	25° 51' 00"
		27	98° 59' 30"	25° 51' 00"
		28	98° 59' 30"	25° 52' 30"
		29	98° 59' 00"	25° 52' 30"
		30	98° 59' 00"	25° 52' 00"
		31	98° 58' 00"	25° 52' 00"
		32	98° 58' 00"	25° 52' 30"
		33	98° 57' 00"	25° 52' 30"
		34	98° 57' 00"	25° 52' 00"
		35	98° 55' 00"	25° 52' 00"
		36	98° 55' 00"	25° 52' 30"

Área Contractual	Campo/Polígono	Vértice	Oeste (Longitud)	Norte (Latitud)
22	Corindón	1*	99° 28' 05.17"	27° 16' 00"
		2*	99° 27' 32.23"	27° 16' 00"
		3	99° 27' 30"	27° 15' 58.04"
		4	99° 27' 30"	27° 15' 30"
		5	99° 27' 00"	27° 15' 30"
		6	99° 27' 00"	27° 15' 00"
		7	99° 26' 30"	27° 15' 00"
		8	99° 26' 30"	27° 14' 30"
		9*	99° 26' 28.35"	27° 14' 30"
		10*	99° 26' 07.45"	27° 07' 00"
		11	99° 27' 00"	27° 07' 00"
		12	99° 27' 00"	27° 06' 30"
		13	99° 28' 30"	27° 06' 30"
		14	99° 28' 30"	27° 07' 00"
		15	99° 29' 00"	27° 07' 00"
		16	99° 29' 00"	27° 09' 00"
		17	99° 28' 30"	27° 09' 00"
		18	99° 28' 30"	27° 09' 30"
		19	99° 29' 00"	27° 09' 30"
		20	99° 29' 00"	27° 11' 00"
		21	99° 30' 00"	27° 11' 00"
		22	99° 30' 00"	27° 11' 30"
		23	99° 29' 30"	27° 11' 30"
		24*	99° 29' 30"	27° 15' 48.21"

Nota: *La Línea que une los vértices 2 y 3, 9 y 10, 24 y 1, es aquella que hace referencia a la frontera entre los Estados Unidos Mexicanos y los Estados Unidos de América.

Área Contractual	Campo/Polígono	Vértice	Oeste (Longitud)	Norte (Latitud)
23	Duna	1	99° 17' 00"	25° 38' 30"
		2	99° 17' 00"	25° 38' 00"
		3	99° 16' 30"	25° 38' 00"
		4	99° 16' 30"	25° 37' 00"
		5	99° 16' 00"	25° 37' 00"
		6	99° 16' 00"	25° 36' 00"
		7	99° 15' 00"	25° 36' 00"
		8	99° 15' 00"	25° 35' 00"
		9	99° 14' 00"	25° 35' 00"
		10	99° 14' 00"	25° 34' 00"
		11	99° 13' 30"	25° 34' 00"
		12	99° 13' 30"	25° 33' 00"
		13	99° 16' 30"	25° 33' 00"
		14	99° 16' 30"	25° 34' 00"
		15	99° 17' 00"	25° 34' 00"
		16	99° 17' 00"	25° 35' 30"
		17	99° 17' 30"	25° 35' 30"
		18	99° 17' 30"	25° 36' 30"
		19	99° 18' 00"	25° 36' 30"
		20	99° 18' 00"	25° 38' 30"

Área Contractual	Campo/Polígono	Vértice	Oeste (Longitud)	Norte (Latitud)
24	Mareógrafo	1	99° 11' 00"	25° 39' 30"
		2	99° 11' 00"	25° 39' 00"
		3	99° 10' 00"	25° 39' 00"
		4	99° 10' 00"	25° 37' 00"
		5	99° 09' 30"	25° 37' 00"
		6	99° 09' 30"	25° 34' 00"
		7	99° 10' 30"	25° 34' 00"
		8	99° 10' 30"	25° 35' 00"
		9	99° 11' 00"	25° 35' 00"
		10	99° 11' 00"	25° 37' 00"
		11	99° 11' 30"	25° 37' 00"
		12	99° 11' 30"	25° 37' 30"
		13	99° 12' 00"	25° 37' 30"
		14	99° 12' 00"	25° 38' 00"
		15	99° 13' 00"	25° 38' 00"
		16	99° 13' 00"	25° 39' 30"

Área Contractual	Campo/Polígono	Vértice	Oeste (Longitud)	Norte (Latitud)
25	Murex	*1	99° 21' 30"	26° 55' 41.26"
		2	99° 21' 30"	26° 55' 30"
		3	99° 21' 00"	26° 55' 30"
		4	99° 21' 00"	26° 55' 00"
		5	99° 20' 30"	26° 55' 00"
		6	99° 20' 30"	26° 54' 00"
		7	99° 20' 00"	26° 54' 00"
		8	99° 20' 00"	26° 53' 30"
		9	99° 21' 30"	26° 53' 30"
		10	99° 21' 30"	26° 54' 00"
		11	99° 22' 00"	26° 54' 00"
		12	99° 22' 00"	26° 54' 30"
		13	99° 22' 30"	26° 54' 30"
		*14	99° 22' 30"	26° 55' 54.88"

Nota: *La Línea que une los vértices 14 y 1, es aquella que hace referencia a la frontera entre los Estados Unidos Mexicanos y los Estados Unidos de América.

Área Contractual	Campo/Polígono	Vértice	Oeste (Longitud)	Norte (Latitud)
26	Paso de Oro 1	1	97° 06' 00"	20° 15' 00"
		2	97° 05' 00"	20° 15' 00"
		3	97° 05' 00"	20° 14' 30"
		4	97° 03' 30"	20° 14' 30"
		5	97° 03' 30"	20° 13' 00"
		6	97° 05' 00"	20° 13' 00"
		7	97° 05' 00"	20° 13' 30"
		8	97° 06' 00"	20° 13' 30"
		9	97° 06' 00"	20° 14' 00"
		10	97° 06' 30"	20° 14' 00"
		11	97° 06' 30"	20° 14' 30"
		12	97° 07' 00"	20° 14' 30"
		13	97° 07' 00"	20° 15' 00"
		14	97° 07' 30"	20° 15' 00"
		15	97° 07' 30"	20° 16' 00"
		16	97° 06' 00"	20° 16' 00"
	Paso de Oro 2	1	97° 09' 00"	20° 16' 30"
		2	97° 09' 00"	20° 17' 30"
		3	97° 07' 30"	20° 17' 30"
		4	97° 07' 30"	20° 17' 00"
		5	97° 08' 00"	20° 17' 00"
		6	97° 08' 00"	20° 16' 30"

Área Contractual	Campo/Polígono	Vértice	Oeste (Longitud)	Norte (Latitud)
27	Peña Blanca	1	98° 59' 30"	25° 51' 00"
		2	98° 59' 00"	25° 51' 00"
		3	98° 59' 00"	25° 50' 00"
		4	98° 58' 30"	25° 50' 00"
		5	98° 58' 30"	25° 47' 30"
		6	99° 00' 30"	25° 47' 30"
		7	99° 00' 30"	25° 48' 00"
		8	99° 01' 00"	25° 48' 00"
		9	99° 01' 00"	25° 51' 00"
		10	99° 00' 00"	25° 51' 00"
		11	99° 00' 00"	25° 52' 00"
		12	98° 59' 30"	25° 52' 00"

Área Contractual	Campo/Polígono	Vértice	Oeste (Longitud)	Norte (Latitud)
28	San Bernardo	1	98° 55' 00"	25° 42' 00"
		2	98° 55' 00"	25° 41' 30"
		3	98° 54' 00"	25° 41' 30"
		4	98° 54' 00"	25° 40' 30"
		5	98° 53' 30"	25° 40' 30"
		6	98° 53' 30"	25° 39' 00"
		7	98° 53' 00"	25° 39' 00"
		8	98° 53' 00"	25° 38' 30"
		9	98° 53' 30"	25° 38' 30"
		10	98° 53' 30"	25° 37' 30"
		11	98° 54' 00"	25° 37' 30"
		12	98° 54' 00"	25° 37' 00"
		13	98° 55' 00"	25° 37' 00"
		14	98° 55' 00"	25° 38' 30"
		15	98° 55' 30"	25° 38' 30"
		16	98° 55' 30"	25° 39' 30"
		17	98° 56' 00"	25° 39' 30"
		18	98° 56' 00"	25° 42' 00"

Área Contractual	Campo/Polígono	Vértice	Oeste (Longitud)	Norte (Latitud)
29	Tecalutla	1	97° 00' 00"	20° 26' 30"
		2	97° 01' 00"	20° 26' 30"
		3	97° 01' 00"	20° 27' 00"
		4	97° 01' 30"	20° 27' 00"
		5	97° 01' 30"	20° 27' 30"
		6	97° 02' 00"	20° 27' 30"
		7	97° 02' 00"	20° 28' 00"
		8	97° 00' 00"	20° 28' 00"

Anexo 2

PROPUESTA DE MODELO DE CONTRATACIÓN PARA EL PROCESO DE LICITACIÓN DE ÁREAS DE EXTRACCIÓN DE HIDROCARBUROS DE LA TERCERA CONVOCATORIA DE LA RONDA UNO

De conformidad con los Artículos 29, fracción III del de la Ley de Hidrocarburos, y 36, fracción I de su Reglamento, la Secretaría de Energía debe seleccionar el modelo de contratación que corresponderá a las áreas contractuales que se pretendan licitar, considerando las opiniones tanto de la Secretaría de Hacienda y Crédito Público (SHCP) como de la Comisión Nacional de Hidrocarburos (CNH).

En cumplimiento de lo anterior, la Secretaría de Energía propone utilizar el Contrato de Licencia para las áreas que serán licitadas en la Tercera Convocatoria de la Ronda Uno. Dichas áreas se conforman por campos de extracción terrestres localizados en las denominadas Regiones Norte y Sur del territorio mexicano; la siguiente tabla muestra la información soporte de las referidas áreas:

Áreas a licitar en la Tercera Convocatoria de la Ronda Uno

Área Contractual	Campo/Polígono	Vértice	Oeste (Longitud)	Norte (Latitud)
1	Anáhuac	1	99° 57' 30"	27° 13' 00"
		2	99° 57' 30"	27° 12' 30"
		3	99° 57' 00"	27° 12' 30"
		4	99° 57' 00"	27° 11' 30"
		5	99° 55' 30"	27° 11' 30"
		6	99° 55' 30"	27° 09' 30"
		7	99° 57' 30"	27° 09' 30"
		8	99° 57' 30"	27° 10' 00"
		9	99° 58' 30"	27° 10' 00"
		10	99° 58' 30"	27° 10' 30"
		11	99° 59' 30"	27° 10' 30"
		12	99° 59' 30"	27° 12' 30"
		13	99° 59' 00"	27° 12' 30"
		14	99° 59' 00"	27° 13' 00"

Área Contractual	Campo/Polígono	Vértice	Oeste (Longitud)	Norte (Latitud)
2	Barcodón	1	97° 57' 30"	22° 36' 00"
		2	97° 57' 30"	22° 35' 30"
		3	97° 57' 00"	22° 35' 30"
		4	97° 57' 00"	22° 34' 00"
		5	97° 57' 30"	22° 34' 00"
		6	97° 57' 30"	22° 33' 00"
		7	97° 58' 00"	22° 33' 00"
		8	97° 58' 00"	22° 33' 30"
		9	97° 58' 30"	22° 33' 30"
		10	97° 58' 30"	22° 36' 00"

PROPUESTA DE MODELO DE CONTRATACIÓN PARA EL PROCESO DE LICITACIÓN DE ÁREAS DE EXTRACCIÓN DE HIDROCARBUROS DE LA TERCERA CONVOCATORIA DE LA RONDA UNO

Área Contractual	Campo/Polígono	Vértice	Oeste (Longitud)	Norte (Latitud)
3	Calibrador	1	99° 10' 00"	25° 33' 00"
		2	99° 10' 00"	25° 32' 30"
		3	99° 09' 30"	25° 32' 30"
		4	99° 09' 30"	25° 31' 30"
		5	99° 09' 00"	25° 31' 30"
		6	99° 09' 00"	25° 30' 00"
		7	99° 10' 30"	25° 30' 00"
		8	99° 10' 30"	25° 30' 30"
		9	99° 11' 00"	25° 30' 30"
		10	99° 11' 00"	25° 32' 00"
		11	99° 11' 30"	25° 32' 00"
		12	99° 11' 30"	25° 33' 00"

Área Contractual	Campo/Polígono	Vértice	Oeste (Longitud)	Norte (Latitud)
4	Calicanto	1	93° 44' 00"	17° 52' 00"
		2	93° 44' 00"	17° 53' 00"
		3	93° 43' 00"	17° 53' 00"
		4	93° 43' 00"	17° 53' 30"
		5	93° 42' 00"	17° 53' 30"
		6	93° 42' 00"	17° 54' 00"
		7	93° 41' 30"	17° 54' 00"
		8	93° 41' 30"	17° 52' 30"
		9	93° 42' 00"	17° 52' 30"
		10	93° 42' 00"	17° 52' 00"

PROPUESTA DE MODELO DE CONTRATACIÓN PARA EL PROCESO DE LICITACIÓN DE ÁREAS DE EXTRACCIÓN DE HIDROCARBUROS DE LA TERCERA CONVOCATORIA DE LA RONDA UNO

Área Contractual	Campo/Polígono	Vértice	Oeste (Longitud)	Norte (Latitud)
5	Catedral	1	93° 18' 30"	17° 27' 00"
		2	93° 18' 00"	17° 27' 00"
		3	93° 18' 00"	17° 26' 00"
		4	93° 17' 30"	17° 26' 00"
		5	93° 17' 30"	17° 25' 00"
		6	93° 18' 00"	17° 25' 00"
		7	93° 18' 00"	17° 24' 30"
		8	93° 19' 00"	17° 24' 30"
		9	93° 19' 00"	17° 24' 00"
		10	93° 20' 00"	17° 24' 00"
		11	93° 20' 00"	17° 23' 30"
		12	93° 21' 00"	17° 23' 30"
		13	93° 21' 00"	17° 23' 00"
		14	93° 22' 30"	17° 23' 00"
		15	93° 22' 30"	17° 24' 00"
		16	93° 23' 00"	17° 24' 00"
		17	93° 23' 00"	17° 25' 00"
		18	93° 23' 30"	17° 25' 00"
		19	93° 23' 30"	17° 25' 30"
		20	93° 23' 00"	17° 25' 30"
		21	93° 23' 00"	17° 26' 00"
		22	93° 22' 30"	17° 26' 00"
		23	93° 22' 30"	17° 26' 30"
		24	93° 21' 30"	17° 26' 30"
		25	93° 21' 30"	17° 27' 00"
		26	93° 20' 30"	17° 27' 00"
		27	93° 20' 30"	17° 27' 30"
		28	93° 19' 30"	17° 27' 30"
		29	93° 19' 30"	17° 28' 00"
		30	93° 18' 30"	17° 28' 00"

Área Contractual	Campo/Polígono	Vértice	Oeste (Longitud)	Norte (Latitud)
6	Chintul	1	93° 25' 30"	17° 25' 30"
		2	93° 25' 30"	17° 26' 30"
		3	93° 23' 30"	17° 26' 30"
		4	93° 23' 30"	17° 25' 30"

PROPUESTA DE MODELO DE CONTRATACIÓN PARA EL PROCESO DE LICITACIÓN DE ÁREAS DE EXTRACCIÓN DE HIDROCARBUROS DE LA TERCERA CONVOCATORIA DE LA RONDA UNO

Área Contractual	Campo/Polígono	Vértice	Oeste (Longitud)	Norte (Latitud)
7	Cuichapa-Poniente	1	94° 16' 30"	17° 58' 00"
		2	94° 15' 00"	17° 58' 00"
		3	94° 15' 00"	17° 56' 30"
		4	94° 15' 30"	17° 56' 30"
		5	94° 15' 30"	17° 55' 30"
		6	94° 16' 00"	17° 55' 30"
		7	94° 16' 00"	17° 54' 00"
		8	94° 17' 30"	17° 54' 00"
		9	94° 17' 30"	17° 54' 30"
		10	94° 18' 00"	17° 54' 30"
		11	94° 18' 00"	17° 55' 00"
		12	94° 18' 30"	17° 55' 00"
		13	94° 18' 30"	17° 55' 30"
		14	94° 19' 00"	17° 55' 30"
		15	94° 19' 00"	17° 56' 00"
		16	94° 18' 30"	17° 56' 00"
		17	94° 18' 30"	17° 58' 00"
		18	94° 18' 00"	17° 58' 00"
		19	94° 18' 00"	17° 58' 30"
		20	94° 17' 30"	17° 58' 30"
		21	94° 17' 30"	17° 59' 00"
		22	94° 16' 30"	17° 59' 00"

Área Contractual	Campo/Polígono	Vértice	Oeste (Longitud)	Norte (Latitud)
8	Fortuna Nacional	1	92° 38' 00"	17° 50' 00"
		2	92° 38' 00"	17° 49' 30"
		3	92° 36' 30"	17° 49' 30"
		4	92° 36' 30"	17° 49' 00"
		5	92° 36' 00"	17° 49' 00"
		6	92° 36' 00"	17° 47' 00"
		7	92° 38' 00"	17° 47' 00"
		8	92° 38' 00"	17° 47' 30"
		9	92° 38' 30"	17° 47' 30"
		10	92° 38' 30"	17° 48' 00"
		11	92° 39' 00"	17° 48' 00"
		12	92° 39' 00"	17° 49' 30"
		13	92° 38' 30"	17° 49' 30"
		14	92° 38' 30"	17° 50' 00"

PROPUESTA DE MODELO DE CONTRATACIÓN PARA EL PROCESO DE LICITACIÓN DE ÁREAS DE EXTRACCIÓN DE HIDROCARBUROS DE LA TERCERA CONVOCATORIA DE LA RONDA UNO

Área Contractual	Campo/Polígono	Vértice	Oeste (Longitud)	Norte (Latitud)
9	La Laja	1	97° 43' 30"	21° 41' 30"
		2	97° 43' 30"	21° 41' 00"
		3	97° 43' 00"	21° 41' 00"
		4	97° 43' 00"	21° 40' 30"
		5	97° 43' 30"	21° 40' 30"
		6	97° 43' 30"	21° 40' 00"
		7	97° 44' 00"	21° 40' 00"
		8	97° 44' 00"	21° 39' 30"
		9	97° 45' 00"	21° 39' 30"
		10	97° 45' 00"	21° 40' 00"
		11	97° 45' 30"	21° 40' 00"
		12	97° 45' 30"	21° 41' 00"
		13	97° 44' 30"	21° 41' 00"
		14	97° 44' 30"	21° 41' 30"

Área Contractual	Campo/Polígono	Vértice	Oeste (Longitud)	Norte (Latitud)
10	Malva	1	93° 13' 30"	17° 31' 30"
		2	93° 13' 00"	17° 31' 30"
		3	93° 13' 00"	17° 30' 00"
		4	93° 12' 30"	17° 30' 00"
		5	93° 12' 30"	17° 28' 30"
		6	93° 14' 00"	17° 28' 30"
		7	93° 14' 00"	17° 29' 00"
		8	93° 14' 30"	17° 29' 00"
		9	93° 14' 30"	17° 31' 30"
		10	93° 15' 00"	17° 31' 30"
		11	93° 15' 00"	17° 32' 30"
		12	93° 13' 30"	17° 32' 30"

Área Contractual	Campo/Polígono	Vértice	Oeste (Longitud)	Norte (Latitud)
11	Mayacaste	1	93° 21' 00"	18° 24' 30"
		2	93° 21' 00"	18° 24' 00"
		3	93° 20' 30"	18° 24' 00"
		4	93° 20' 30"	18° 22' 30"
		5	93° 21' 00"	18° 22' 30"
		6	93° 21' 00"	18° 22' 00"
		7	93° 23' 00"	18° 22' 00"
		8	93° 23' 00"	18° 22' 30"
		9	93° 24' 00"	18° 22' 30"
		10	93° 24' 00"	18° 24' 00"
		11	93° 22' 00"	18° 24' 00"
		12	93° 22' 00"	18° 24' 30"

PROPUESTA DE MODELO DE CONTRATACIÓN PARA EL PROCESO DE LICITACIÓN DE ÁREAS DE EXTRACCIÓN DE HIDROCARBUROS DE LA TERCERA CONVOCATORIA DE LA RONDA UNO

Área Contractual	Campo/Polígono	Vértice	Oeste (Longitud)	Norte (Latitud)
12	Moloacán	1	94° 21' 30"	17° 57' 00"
		2	94° 23' 30"	17° 57' 00"
		3	94° 23' 30"	17° 57' 30"
		4	94° 24' 30"	17° 57' 30"
		5	94° 24' 30"	17° 58' 00"
		6	94° 24' 00"	17° 58' 00"
		7	94° 24' 00"	17° 58' 30"
		8	94° 23' 30"	17° 58' 30"
		9	94° 23' 30"	17° 59' 30"
		10	94° 23' 00"	17° 59' 30"
		11	94° 23' 00"	18° 00' 00"
		12	94° 22' 30"	18° 00' 00"
		13	94° 22' 30"	18° 00' 30"
		14	94° 22' 00"	18° 00' 30"
		15	94° 22' 00"	18° 01' 00"
		16	94° 21' 30"	18° 01' 00"
		17	94° 21' 30"	18° 01' 30"
		18	94° 20' 30"	18° 01' 30"
		19	94° 20' 30"	18° 02' 30"
		20	94° 19' 00"	18° 02' 30"
		21	94° 19' 00"	18° 00' 30"
		22	94° 19' 30"	18° 00' 30"
		23	94° 19' 30"	18° 00' 00"
		24	94° 20' 00"	18° 00' 00"
		25	94° 20' 00"	17° 59' 00"
		26	94° 20' 30"	17° 59' 00"
		27	94° 20' 30"	17° 58' 30"
		28	94° 21' 30"	17° 58' 30"

PROPUESTA DE MODELO DE CONTRATACIÓN PARA EL PROCESO DE LICITACIÓN DE ÁREAS DE EXTRACCIÓN DE HIDROCARBUROS DE LA TERCERA CONVOCATORIA DE LA RONDA UNO

Área Contractual	Campo/Polígono	Vértice	Oeste (Longitud)	Norte (Latitud)
13	Mundo Nuevo	1	93° 13' 30"	17° 46' 00"
		2	93° 13' 30"	17° 45' 30"
		3	93° 13' 00"	17° 45' 30"
		4	93° 13' 00"	17° 45' 00"
		5	93° 12' 30"	17° 45' 00"
		6	93° 12' 30"	17° 43' 00"
		7	93° 13' 00"	17° 43' 00"
		8	93° 13' 00"	17° 42' 30"
		9	93° 15' 00"	17° 42' 30"
		10	93° 15' 00"	17° 43' 00"
		11	93° 15' 30"	17° 43' 00"
		12	93° 15' 30"	17° 44' 30"
		13	93° 15' 00"	17° 44' 30"
		14	93° 15' 00"	17° 46' 00"

Área Contractual	Campo/Polígono	Vértice	Oeste (Longitud)	Norte (Latitud)
14	Paraíso	1	93° 07' 00"	18° 19' 00"
		2	93° 08' 30"	18° 19' 00"
		3	93° 08' 30"	18° 19' 30"
		4	93° 10' 00"	18° 19' 30"
		5	93° 10' 00"	18° 21' 00"
		6	93° 07' 00"	18° 21' 00"

Área Contractual	Campo/Polígono	Vértice	Oeste (Longitud)	Norte (Latitud)
15	Pontón	1	98° 02' 00"	21° 51' 30"
		2	98° 02' 00"	21° 51' 00"
		3	98° 01' 30"	21° 51' 00"
		4	98° 01' 30"	21° 50' 30"
		5	98° 01' 00"	21° 50' 30"
		6	98° 01' 00"	21° 49' 30"
		7	98° 03' 00"	21° 49' 30"
		8	98° 03' 00"	21° 50' 30"
		9	98° 03' 30"	21° 50' 30"
		10	98° 03' 30"	21° 51' 30"

PROPUESTA DE MODELO DE CONTRATACIÓN PARA EL PROCESO DE LICITACIÓN DE ÁREAS DE EXTRACCIÓN DE HIDROCARBUROS DE LA TERCERA CONVOCATORIA DE LA RONDA UNO

Área Contractual	Campo/Polígono	Vértice	Oeste (Longitud)	Norte (Latitud)
16	Ricos	1	97° 59' 30"	26° 01' 30"
		2	97° 59' 30"	26° 01' 00"
		3	97° 58' 00"	26° 01' 00"
		4	97° 58' 00"	26° 00' 00"
		5	97° 57' 30"	26° 00' 00"
		6	97° 57' 30"	25° 58' 30"
		7	97° 57' 00"	25° 58' 30"
		8	97° 57' 00"	25° 57' 30"
		9	97° 58' 00"	25° 57' 30"
		10	97° 58' 00"	25° 58' 00"
		11	97° 58' 30"	25° 58' 00"
		12	97° 58' 30"	25° 58' 30"
		13	97° 59' 30"	25° 58' 30"
		14	97° 59' 30"	25° 59' 00"
		15	98° 00' 00"	25° 59' 00"
		16	98° 00' 00"	26° 00' 00"
		17	98° 00' 30"	26° 00' 00"
		18	98° 00' 30"	26° 01' 30"

Área Contractual	Campo/Polígono	Vértice	Oeste (Longitud)	Norte (Latitud)
17	Secadero	1	93° 06' 30"	17° 32' 30"
		2	93° 07' 00"	17° 32' 30"
		3	93° 07' 00"	17° 33' 30"
		4	93° 07' 30"	17° 33' 30"
		5	93° 07' 30"	17° 34' 30"
		6	93° 08' 00"	17° 34' 30"
		7	93° 08' 00"	17° 35' 30"
		8	93° 06' 30"	17° 35' 30"

Área Contractual	Campo/Polígono	Vértice	Oeste (Longitud)	Norte (Latitud)
18	Tajón	1	93° 16' 00"	18° 24' 30"
		2	93° 15' 30"	18° 24' 30"
		3	93° 15' 30"	18° 24' 00"
		4	93° 16' 00"	18° 24' 00"
		5	93° 16' 00"	18° 23' 30"
		6	93° 17' 00"	18° 23' 30"
		7	93° 17' 00"	18° 24' 00"
		8	93° 17' 30"	18° 24' 00"
		9	93° 17' 30"	18° 24' 30"
		10	93° 18' 00"	18° 24' 30"
		11	93° 18' 00"	18° 25' 00"
		12	93° 18' 30"	18° 25' 00"
		13	93° 18' 30"	18° 27' 00"
		14	93° 18' 00"	18° 27' 00"
		15	93° 18' 00"	18° 27' 30"
		16	93° 16' 00"	18° 27' 30"

**PROPUESTA DE MODELO DE CONTRATACIÓN PARA EL PROCESO DE LICITACIÓN DE ÁREAS DE
EXTRACCIÓN DE HIDROCARBUROS DE LA TERCERA CONVOCATORIA DE LA RONDA UNO**

Área Contractual	Campo/Polígono	Vértice	Oeste (Longitud)	Norte (Latitud)
19	Topén	1	93° 11' 30"	17° 40' 30"
		2	93° 11' 00"	17° 40' 30"
		3	93° 11' 00"	17° 39' 00"
		4	93° 10' 30"	17° 39' 00"
		5	93° 10' 30"	17° 37' 30"
		6	93° 12' 00"	17° 37' 30"
		7	93° 12' 00"	17° 38' 00"
		8	93° 12' 30"	17° 38' 00"
		9	93° 12' 30"	17° 39' 00"
		10	93° 13' 00"	17° 39' 00"
		11	93° 13' 00"	17° 40' 00"
		12	93° 13' 30"	17° 40' 00"
		13	93° 13' 30"	17° 41' 00"
		14	93° 13' 00"	17° 41' 00"
		15	93° 13' 00"	17° 41' 30"
		16	93° 11' 30"	17° 41' 30"

PROPUESTA DE MODELO DE CONTRATACIÓN PARA EL PROCESO DE LICITACIÓN DE ÁREAS DE EXTRACCIÓN DE HIDROCARBUROS DE LA TERCERA CONVOCATORIA DE LA RONDA UNO

Área Contractual	Campo/Polígono	Vértice	Oeste (Longitud)	Norte (Latitud)
20	Benavides	1	98° 56' 00"	25° 39' 30"
		2	98° 55' 30"	25° 39' 30"
		3	98° 55' 30"	25° 38' 30"
		4	98° 55' 00"	25° 38' 30"
		5	98° 55' 00"	25° 37' 00"
		6	98° 54' 30"	25° 37' 00"
		7	98° 54' 30"	25° 36' 30"
		8	98° 53' 30"	25° 36' 30"
		9	98° 53' 30"	25° 34' 30"
		10	98° 54' 30"	25° 34' 30"
		11	98° 54' 30"	25° 34' 00"
		12	98° 54' 00"	25° 34' 00"
		13	98° 54' 00"	25° 32' 30"
		14	98° 55' 30"	25° 32' 30"
		15	98° 55' 30"	25° 32' 00"
		16	98° 58' 30"	25° 32' 00"
		17	98° 58' 30"	25° 33' 00"
		18	98° 59' 00"	25° 33' 00"
		19	98° 59' 00"	25° 34' 00"
		20	98° 59' 30"	25° 34' 00"
		21	98° 59' 30"	25° 34' 30"
		22	99° 00' 00"	25° 34' 30"
		23	99° 00' 00"	25° 35' 00"
		24	99° 01' 00"	25° 35' 00"
		25	99° 01' 00"	25° 36' 30"
		26	99° 00' 00"	25° 36' 30"
		27	99° 00' 00"	25° 37' 00"
		28	98° 59' 30"	25° 37' 00"
		29	98° 59' 30"	25° 37' 30"
		30	98° 59' 00"	25° 37' 30"
		31	98° 59' 00"	25° 41' 30"
		32	98° 58' 30"	25° 41' 30"
		33	98° 58' 30"	25° 42' 00"
		34	98° 58' 00"	25° 42' 00"
		35	98° 58' 00"	25° 41' 00"
		36	98° 57' 00"	25° 41' 00"
		37	98° 57' 00"	25° 41' 30"
		38	98° 56' 30"	25° 41' 30"
		39	98° 56' 30"	25° 42' 00"
		40	98° 56' 00"	25° 42' 00"

**PROPUESTA DE MODELO DE CONTRATACIÓN PARA EL PROCESO DE LICITACIÓN DE ÁREAS DE
EXTRACCIÓN DE HIDROCARBUROS DE LA TERCERA CONVOCATORIA DE LA RONDA UNO**

Área Contractual	Campo/Polígono	Vértice	Oeste (Longitud)	Norte (Latitud)
21	Carretas	1	98° 52' 30"	25° 52' 30"
		2	98° 52' 30"	25° 52' 00"
		3	98° 52' 00"	25° 52' 00"
		4	98° 52' 00"	25° 51' 00"
		5	98° 52' 30"	25° 51' 00"
		6	98° 52' 30"	25° 50' 30"
		7	98° 53' 00"	25° 50' 30"
		8	98° 53' 00"	25° 50' 00"
		9	98° 52' 30"	25° 50' 00"
		10	98° 52' 30"	25° 48' 00"
		11	98° 54' 00"	25° 48' 00"
		12	98° 54' 00"	25° 48' 30"
		13	98° 55' 00"	25° 48' 30"
		14	98° 55' 00"	25° 48' 00"
		15	98° 56' 00"	25° 48' 00"
		16	98° 56' 00"	25° 47' 30"
		17	98° 56' 30"	25° 47' 30"
		18	98° 56' 30"	25° 47' 00"
		19	98° 57' 00"	25° 47' 00"
		20	98° 57' 00"	25° 47' 30"
		21	98° 57' 30"	25° 47' 30"
		22	98° 57' 30"	25° 47' 00"
		23	98° 58' 30"	25° 47' 00"
		24	98° 58' 30"	25° 50' 00"
		25	98° 59' 00"	25° 50' 00"
		26	98° 59' 00"	25° 51' 00"
		27	98° 59' 30"	25° 51' 00"
		28	98° 59' 30"	25° 52' 30"
		29	98° 59' 00"	25° 52' 30"
		30	98° 59' 00"	25° 52' 00"
		31	98° 58' 00"	25° 52' 00"
		32	98° 58' 00"	25° 52' 30"
		33	98° 57' 00"	25° 52' 30"
		34	98° 57' 00"	25° 52' 00"
		35	98° 55' 00"	25° 52' 00"
		36	98° 55' 00"	25° 52' 30"

PROPUESTA DE MODELO DE CONTRATACIÓN PARA EL PROCESO DE LICITACIÓN DE ÁREAS DE EXTRACCIÓN DE HIDROCARBUROS DE LA TERCERA CONVOCATORIA DE LA RONDA UNO

Área Contractual	Campo/Polígono	Vértice	Oeste (Longitud)	Norte (Latitud)
22	Corindón	1*	99° 28' 05.17"	27° 16' 00"
		2*	99° 27' 32.23"	27° 16' 00"
		3	99° 27' 30"	27° 15' 58.04"
		4	99° 27' 30"	27° 15' 30"
		5	99° 27' 00"	27° 15' 30"
		6	99° 27' 00"	27° 15' 00"
		7	99° 26' 30"	27° 15' 00"
		8	99° 26' 30"	27° 14' 30"
		9*	99° 26' 28.35"	27° 14' 30"
		10*	99° 26' 07.45"	27° 07' 00"
		11	99° 27' 00"	27° 07' 00"
		12	99° 27' 00"	27° 06' 30"
		13	99° 28' 30"	27° 06' 30"
		14	99° 28' 30"	27° 07' 00"
		15	99° 29' 00"	27° 07' 00"
		16	99° 29' 00"	27° 09' 00"
		17	99° 28' 30"	27° 09' 00"
		18	99° 28' 30"	27° 09' 30"
		19	99° 29' 00"	27° 09' 30"
		20	99° 29' 00"	27° 11' 00"
		21	99° 30' 00"	27° 11' 00"
		22	99° 30' 00"	27° 11' 30"
		23	99° 29' 30"	27° 11' 30"
		24*	99° 29' 30"	27° 15' 48.21"

Nota: *La Línea que une los vértices 2 y 3, 9 y 10, 24 y 1, es aquella que hace referencia a la frontera entre los Estados Unidos Mexicanos y los Estados Unidos de América.

Área Contractual	Campo/Polígono	Vértice	Oeste (Longitud)	Norte (Latitud)
23	Duna	1	99° 17' 00"	25° 38' 30"
		2	99° 17' 00"	25° 38' 00"
		3	99° 16' 30"	25° 38' 00"
		4	99° 16' 30"	25° 37' 00"
		5	99° 16' 00"	25° 37' 00"
		6	99° 16' 00"	25° 36' 00"
		7	99° 15' 00"	25° 36' 00"
		8	99° 15' 00"	25° 35' 00"
		9	99° 14' 00"	25° 35' 00"
		10	99° 14' 00"	25° 34' 00"
		11	99° 13' 30"	25° 34' 00"
		12	99° 13' 30"	25° 33' 00"
		13	99° 16' 30"	25° 33' 00"
		14	99° 16' 30"	25° 34' 00"
		15	99° 17' 00"	25° 34' 00"
		16	99° 17' 00"	25° 35' 30"
		17	99° 17' 30"	25° 35' 30"
		18	99° 17' 30"	25° 36' 30"
		19	99° 18' 00"	25° 36' 30"
		20	99° 18' 00"	25° 38' 30"

PROPUESTA DE MODELO DE CONTRATACIÓN PARA EL PROCESO DE LICITACIÓN DE ÁREAS DE EXTRACCIÓN DE HIDROCARBUROS DE LA TERCERA CONVOCATORIA DE LA RONDA UNO

Área Contractual	Campo/Polígono	Vértice	Oeste (Longitud)	Norte (Latitud)
24	Mareógrafo	1	99° 11' 00"	25° 39' 30"
		2	99° 11' 00"	25° 39' 00"
		3	99° 10' 00"	25° 39' 00"
		4	99° 10' 00"	25° 37' 00"
		5	99° 09' 30"	25° 37' 00"
		6	99° 09' 30"	25° 34' 00"
		7	99° 10' 30"	25° 34' 00"
		8	99° 10' 30"	25° 35' 00"
		9	99° 11' 00"	25° 35' 00"
		10	99° 11' 00"	25° 37' 00"
		11	99° 11' 30"	25° 37' 00"
		12	99° 11' 30"	25° 37' 30"
		13	99° 12' 00"	25° 37' 30"
		14	99° 12' 00"	25° 38' 00"
		15	99° 13' 00"	25° 38' 00"
		16	99° 13' 00"	25° 39' 30"

Área Contractual	Campo/Polígono	Vértice	Oeste (Longitud)	Norte (Latitud)
25	Murex	*1	99° 21' 30"	26° 55' 41.26"
		2	99° 21' 30"	26° 55' 30"
		3	99° 21' 00"	26° 55' 30"
		4	99° 21' 00"	26° 55' 00"
		5	99° 20' 30"	26° 55' 00"
		6	99° 20' 30"	26° 54' 00"
		7	99° 20' 00"	26° 54' 00"
		8	99° 20' 00"	26° 53' 30"
		9	99° 21' 30"	26° 53' 30"
		10	99° 21' 30"	26° 54' 00"
		11	99° 22' 00"	26° 54' 00"
		12	99° 22' 00"	26° 54' 30"
		13	99° 22' 30"	26° 54' 30"
		*14	99° 22' 30"	26° 55' 54.88"

Nota: *La Línea que une los vértices 14 y 1, es aquella que hace referencia a la frontera entre los Estados Unidos Mexicanos y los Estados Unidos de América.

PROPUESTA DE MODELO DE CONTRATACIÓN PARA EL PROCESO DE LICITACIÓN DE ÁREAS DE EXTRACCIÓN DE HIDROCARBUROS DE LA TERCERA CONVOCATORIA DE LA RONDA UNO

Área Contractual	Campo/Polígono	Vértice	Oeste (Longitud)	Norte (Latitud)
26	Paso de Oro 1	1	97° 06' 00"	20° 15' 00"
		2	97° 05' 00"	20° 15' 00"
		3	97° 05' 00"	20° 14' 30"
		4	97° 03' 30"	20° 14' 30"
		5	97° 03' 30"	20° 13' 00"
		6	97° 05' 00"	20° 13' 00"
		7	97° 05' 00"	20° 13' 30"
		8	97° 06' 00"	20° 13' 30"
		9	97° 06' 00"	20° 14' 00"
		10	97° 06' 30"	20° 14' 00"
		11	97° 06' 30"	20° 14' 30"
		12	97° 07' 00"	20° 14' 30"
		13	97° 07' 00"	20° 15' 00"
		14	97° 07' 30"	20° 15' 00"
		15	97° 07' 30"	20° 16' 00"
		16	97° 06' 00"	20° 16' 00"
	Paso de Oro 2	1	97° 09' 00"	20° 16' 30"
		2	97° 09' 00"	20° 17' 30"
		3	97° 07' 30"	20° 17' 30"
		4	97° 07' 30"	20° 17' 00"
		5	97° 08' 00"	20° 17' 00"
		6	97° 08' 00"	20° 16' 30"

Área Contractual	Campo/Polígono	Vértice	Oeste (Longitud)	Norte (Latitud)
27	Peña Blanca	1	98° 59' 30"	25° 51' 00"
		2	98° 59' 00"	25° 51' 00"
		3	98° 59' 00"	25° 50' 00"
		4	98° 58' 30"	25° 50' 00"
		5	98° 58' 30"	25° 47' 30"
		6	99° 00' 30"	25° 47' 30"
		7	99° 00' 30"	25° 48' 00"
		8	99° 01' 00"	25° 48' 00"
		9	99° 01' 00"	25° 51' 00"
		10	99° 00' 00"	25° 51' 00"
		11	99° 00' 00"	25° 52' 00"
		12	98° 59' 30"	25° 52' 00"

PROPUESTA DE MODELO DE CONTRATACIÓN PARA EL PROCESO DE LICITACIÓN DE ÁREAS DE EXTRACCIÓN DE HIDROCARBUROS DE LA TERCERA CONVOCATORIA DE LA RONDA UNO

Área Contractual	Campo/Polígono	Vértice	Oeste (Longitud)	Norte (Latitud)
28	San Bernardo	1	98° 55' 00"	25° 42' 00"
		2	98° 55' 00"	25° 41' 30"
		3	98° 54' 00"	25° 41' 30"
		4	98° 54' 00"	25° 40' 30"
		5	98° 53' 30"	25° 40' 30"
		6	98° 53' 30"	25° 39' 00"
		7	98° 53' 00"	25° 39' 00"
		8	98° 53' 00"	25° 38' 30"
		9	98° 53' 30"	25° 38' 30"
		10	98° 53' 30"	25° 37' 30"
		11	98° 54' 00"	25° 37' 30"
		12	98° 54' 00"	25° 37' 00"
		13	98° 55' 00"	25° 37' 00"
		14	98° 55' 00"	25° 38' 30"
		15	98° 55' 30"	25° 38' 30"
		16	98° 55' 30"	25° 39' 30"
		17	98° 56' 00"	25° 39' 30"
		18	98° 56' 00"	25° 42' 00"

Área Contractual	Campo/Polígono	Vértice	Oeste (Longitud)	Norte (Latitud)
29	Tecolutla	1	97° 00' 00"	20° 26' 30"
		2	97° 01' 00"	20° 26' 30"
		3	97° 01' 00"	20° 27' 00"
		4	97° 01' 30"	20° 27' 00"
		5	97° 01' 30"	20° 27' 30"
		6	97° 02' 00"	20° 27' 30"
		7	97° 02' 00"	20° 28' 00"
		8	97° 00' 00"	20° 28' 00"

JUSTIFICACIÓN

Las áreas antes listadas, objeto de la tercera convocatoria de la Ronda Uno, se conforman en su mayoría por campos con producción histórica de hidrocarburos (campos maduros); algunos de ellos operados de manera temporal por Petróleos Mexicanos bajo las denominadas Asignaciones de Resguardo (ARs).

Atendiendo a las características de las áreas a ser licitadas, resulta conveniente para el Estado en esta Tercera Convocatoria contar con un instrumento que le permita: (i) asegurar un ingreso constante sin asumir el riesgo inherente a la comercialización de la producción que se genere considerando la escala de la misma, por ello la modalidad contractual propuesta considera que la contraprestación al Estado se pagará en efectivo y no en especie; y (ii) flexibilizar algunos de los procedimientos relacionados con la operación diaria y su administración por parte de la CNH, considerando que se trata de un gran número de áreas cuya superficie es reducida (promedio 27 km²).

PROPUESTA DE MODELO DE CONTRATACIÓN PARA EL PROCESO DE LICITACIÓN DE ÁREAS DE EXTRACCIÓN DE HIDROCARBUROS DE LA TERCERA CONVOCATORIA DE LA RONDA UNO

Si bien el Estado cuenta con información de las áreas a licitar al igual que en el caso de las diversas en la Primera y Segunda Convocatoria, la propuesta de utilizar la modalidad de Licencia y no Producción Compartida, permitirá que el Estado incurra en menores costos de administración de los contratos cuyo objeto serán campos con niveles de producción esperada menor en comparación con los de las primeras dos convocatorias.

Aunado a lo hasta ahora dicho, la modalidad de Licencia mantiene las facultades del Estado para llevar a cabo una supervisión óptima y eficiente en la conducción de las actividades, en virtud de que la CNH – en el ejercicio de sus atribuciones –, será la responsable de dar seguimiento al contrato a través de su administración y las autorizaciones pertinentes.

Dadas las características de las áreas contractuales de esta Tercera Convocatoria, la modalidad de Licencia también permite que el contratista tenga un mayor control sobre los aspectos relativos a la operación, lo cual impacta de manera favorable sobre la eficiencia y la agilidad de la inversión que se realice en las actividades de extracción, las cuales se llevan a cabo a su exclusivo costo y riesgo.

En síntesis, la adjudicación de Contratos de Licencia permitirá que, reconociendo la escala de las áreas y el grado de madurez de las mismas, éstas se desarrollen de manera eficiente, generando recursos para el Estado y reduciendo costos administrativos tanto para éste como para el contratista.