



SENER
SECRETARÍA DE ENERGÍA

MODELO DE CONTRATO DE LA PRIMERA CONVOCATORIA PARA LA LICITACIÓN DE CATORCE ÁREAS CONTRACTUALES EN AGUAS SOMERAS

CONVOCATORIA CNH-R01-C01/2014

11 DICIEMBRE 2014

RONDA 1

PRIMERA APROXIMACIÓN

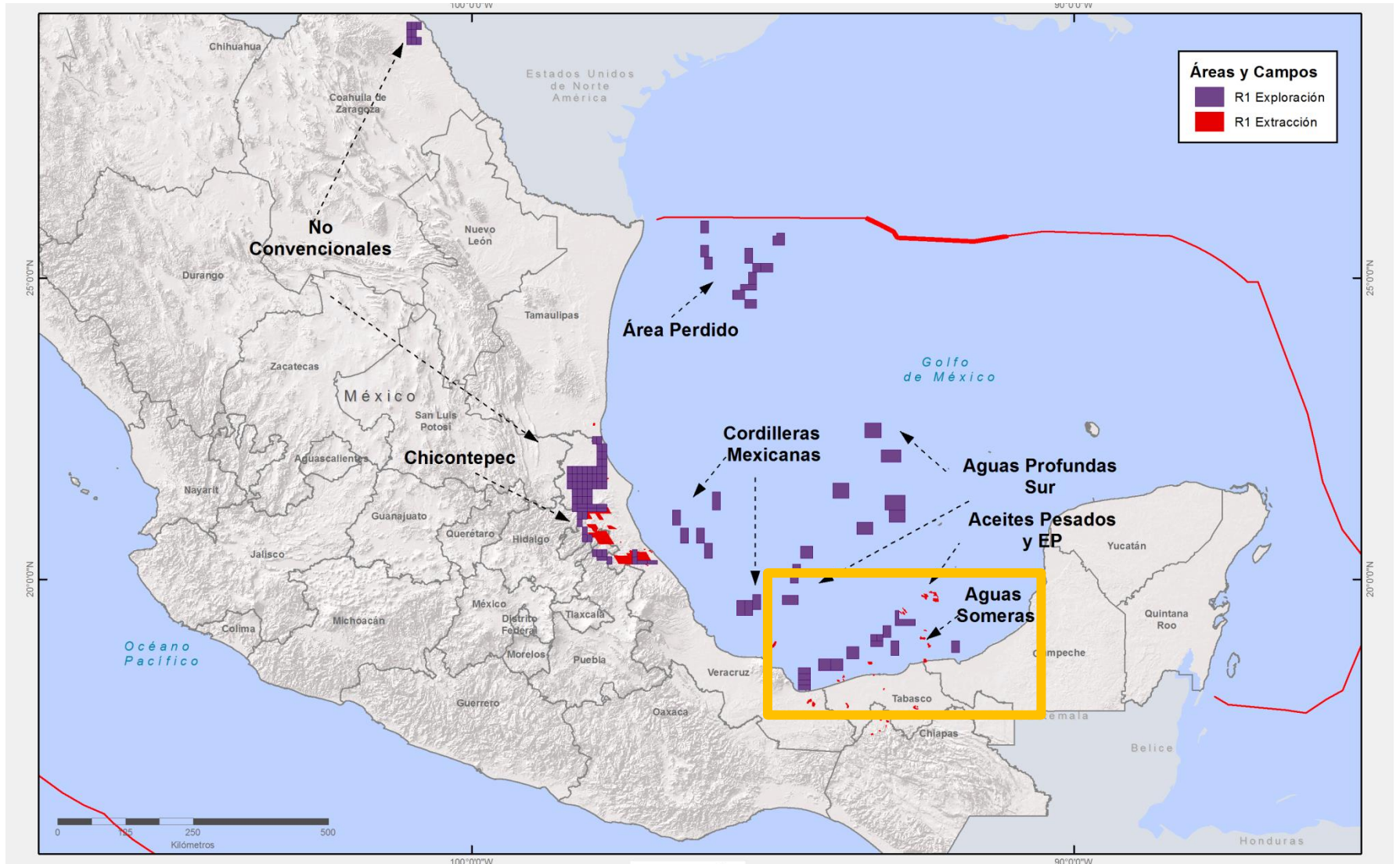

RONDA 1

PRIMERA CONVOCATORIA

- ✓ 14 Áreas de 116 a 500 km²
- ✓ Área total de 4,222 km²

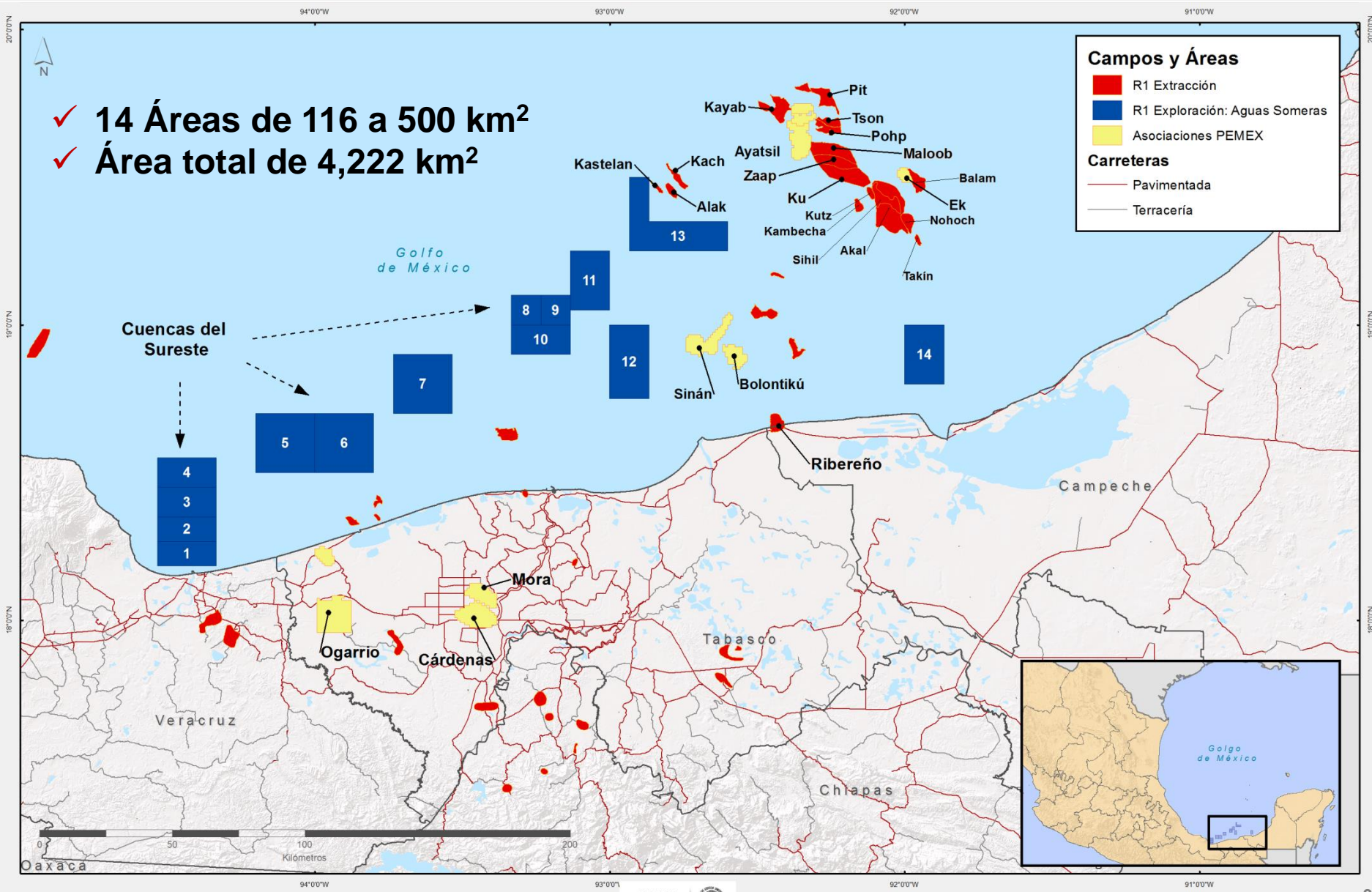

PRIMERA CONVOCATORIA

14 ÁREAS EXPLORATORIAS (SÍSMICA)

✓ 14 Áreas de 116 a 500 km²
✓ Área total de 4,222 km²

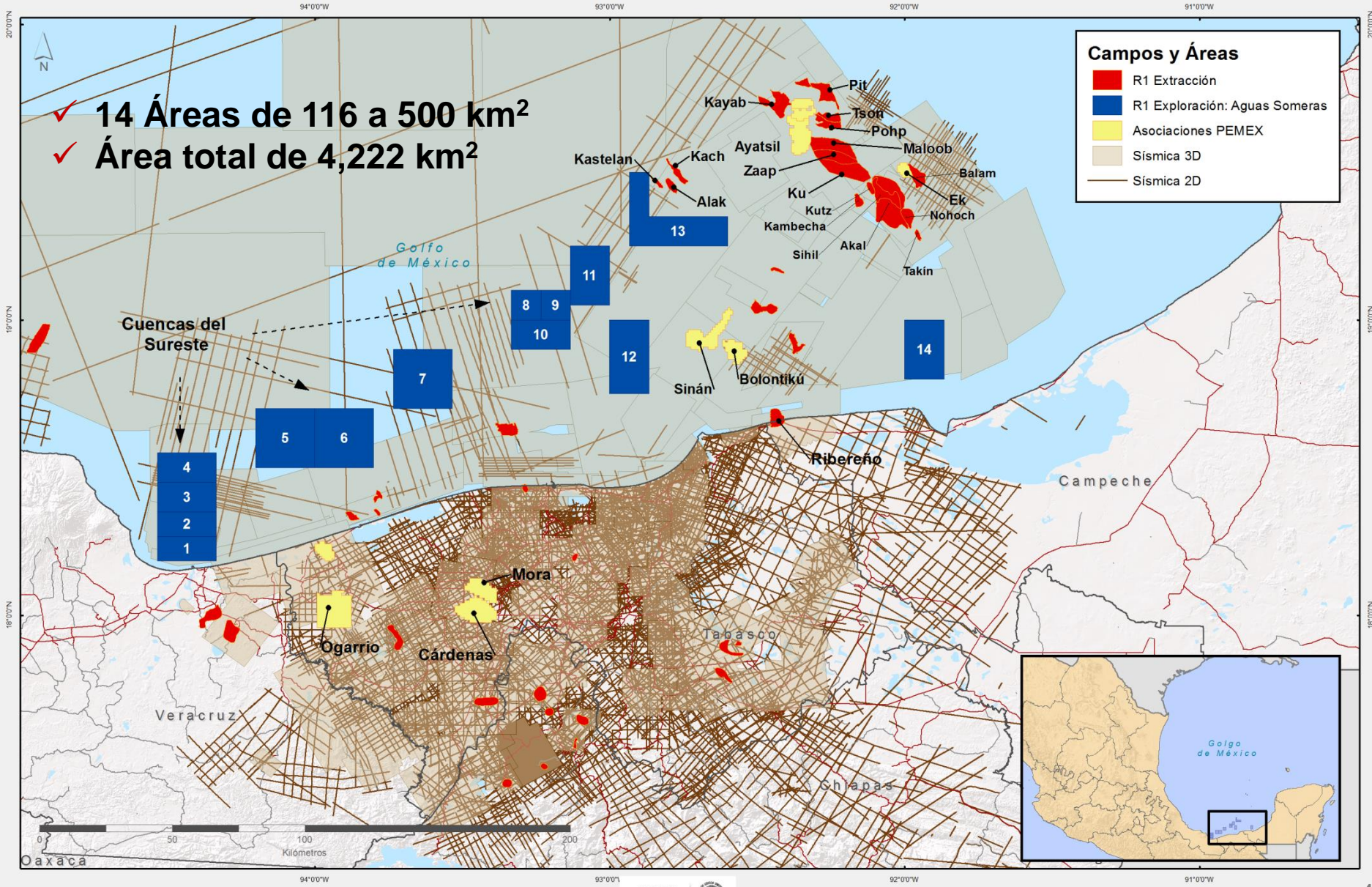

PRIMERA CONVOCATORIA

14 ÁREAS EXPLORATORIAS (INFRAESTRUCTURA)

- ✓ 14 Áreas de 116 a 500 km²
- ✓ Área total de 4,222 km²

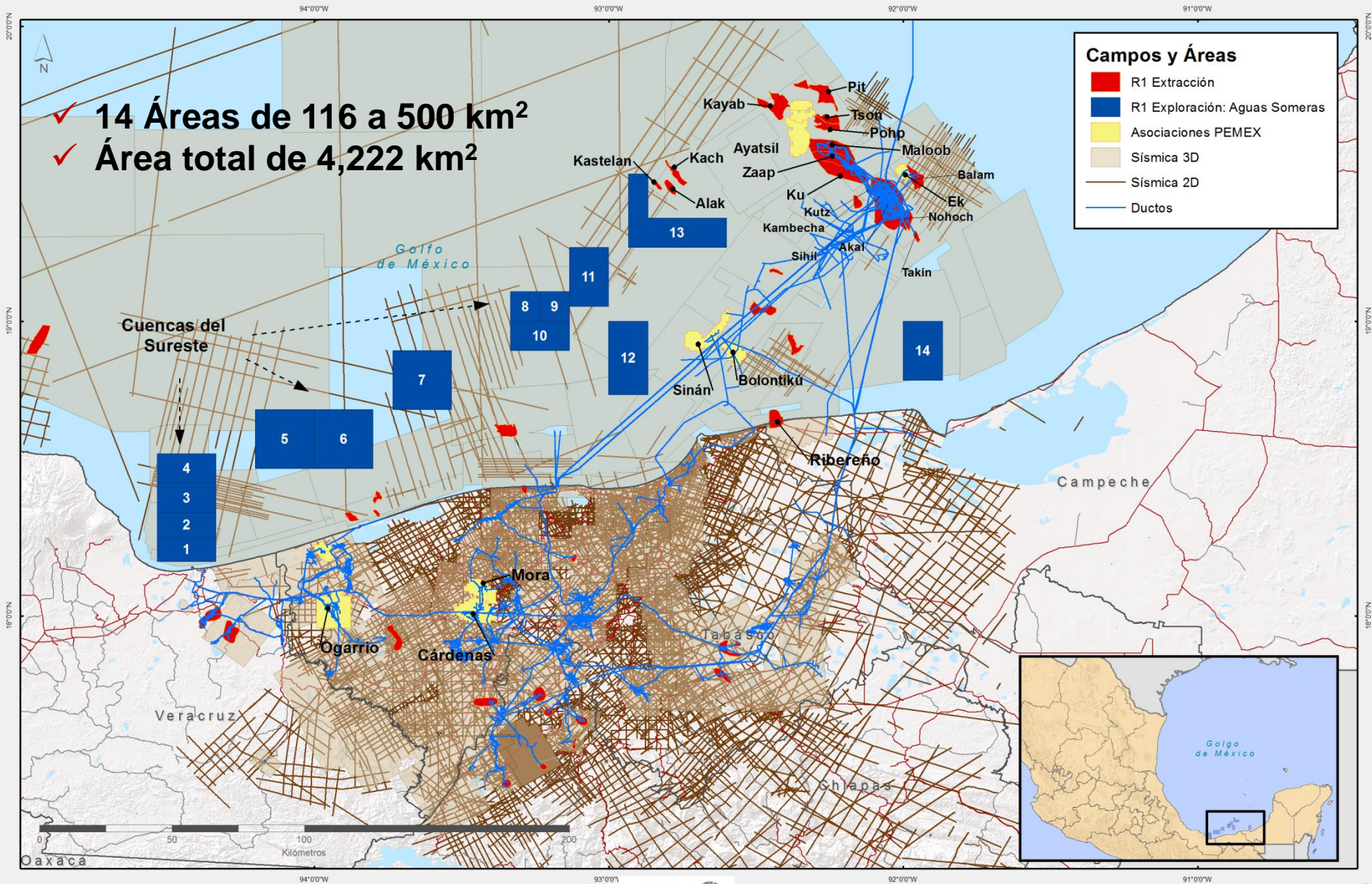

CONTRATO DE PRODUCCIÓN COMPARTIDA

CARACTERÍSTICAS

Modelo de contrato

- ✓ Utilizado ampliamente a **nivel internacional**.
- ✓ **Conocimiento de los costos** de exploración y extracción, así como de la **tecnología utilizada** en aguas someras.
- ✓ Diseñado para **proteger el interés del Estado**, sin restar atractivo a los inversionistas.



Estado

- ✓ **Recibe la producción** y destina parte de ella para cubrir el costo de exploración y producción, y una ganancia razonable al contratista determinada en el proceso de licitación.



Contratista

- ✓ Realiza las actividades de exploración **a su cuenta y riesgo**.
- ✓ Recibe pagos **una vez iniciada** la etapa de producción.



CONTRATO DE PRODUCCIÓN COMPARTIDA

ELEMENTOS CENTRALES

- ✓ Modelo de contrato de producción compartida, en versión para **licitante individual y para consorcio**.
- ✓ Adjudicado mediante **licitación pública internacional** y **suscrito por el Estado** por conducto de la CNH.
- ✓ Establece los **términos económicos y fiscales**, incluyendo un **mecanismo de ajuste** para capturar la renta petrolera.
- ✓ Define el porcentaje mínimo de **contenido nacional** y su programa anual de cumplimiento.
- ✓ Establece obligaciones de **seguridad industrial y protección al medio ambiente**, en materia de administración de riesgos y seguros.
- ✓ Reglas de **transparencia sin precedente** a nivel internacional.

CONTRATO DE PRODUCCIÓN COMPARTIDA

ETAPAS

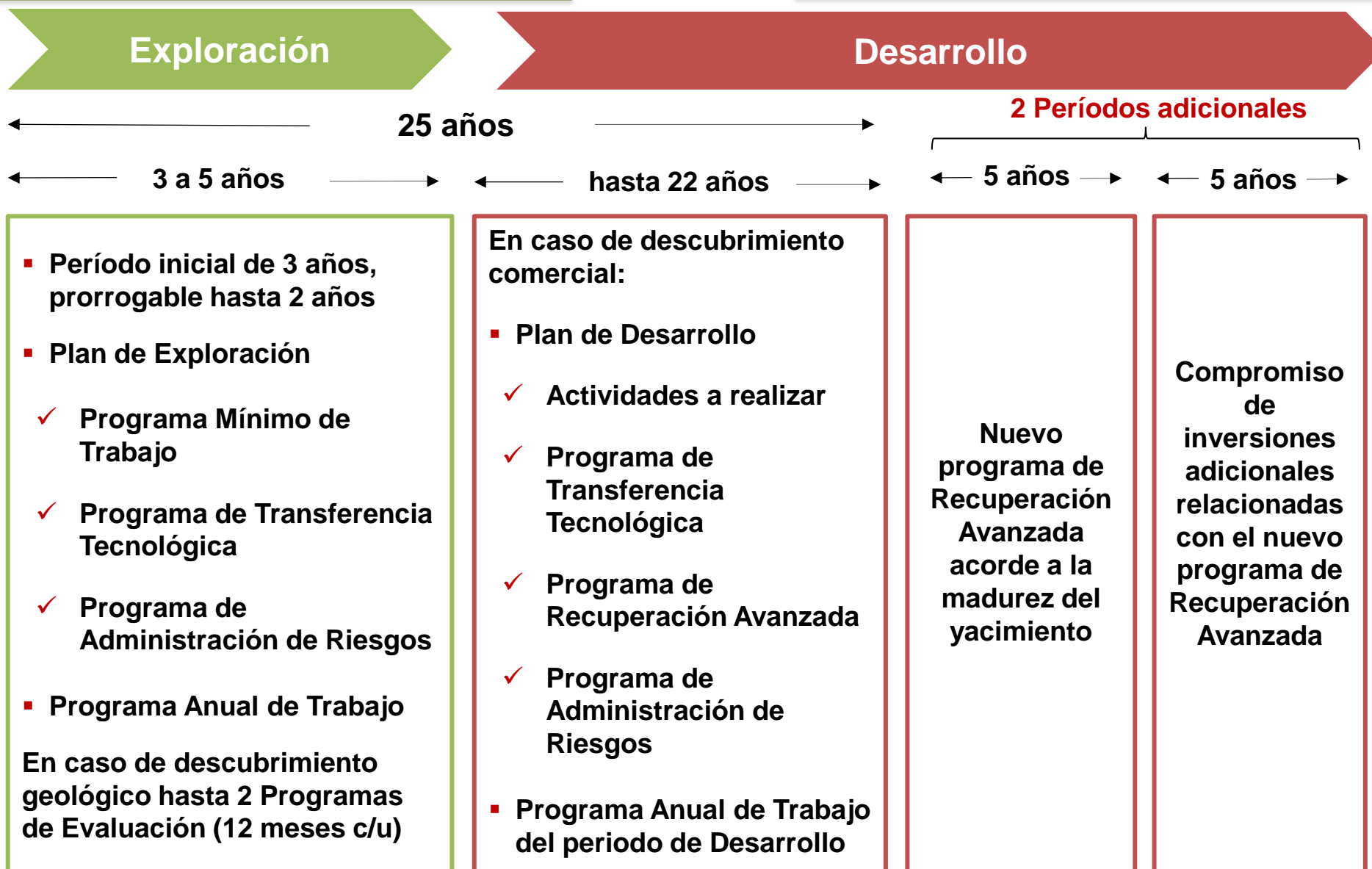

CONTRATO DE PRODUCCIÓN COMPARTIDA

INCENTIVOS PARA ACELERAR LA RESTITUCIÓN DE RESERVAS E INCREMENTAR LA PRODUCCIÓN

Período máximo de 5 años para realizar la exploración.



Compromiso mínimo de trabajo.

- ✓ Se prevé la **perforación** de por lo menos **26 pozos exploratorios** en los próximos 36 meses en estos 14 bloques.



Reducción gradual de áreas no desarrolladas.

- ✓ 50% del Área no desarrollada a los 3 años.
- ✓ 50% del remanente no desarrollado al 4º año.
- ✓ 100% del remanente no desarrollado al 5º año.



Renta por km² del área de exploración.

- ✓ Incentivo para devolver áreas sin actividad exploratoria.



CONTRATO DE PRODUCCIÓN COMPARTIDA

RESCISIÓN Y RESOLUCIÓN DE CONTROVERSIAS

Rescisión



- ✓ Rescisión **administrativa**, establecida en la Ley de Hidrocarburos.
- ✓ Rescisión **contractual**, en términos de lo establecido en el Contrato.
- ✓ Actos de **corrupción** son **causales de rescisión** contractual.

Controversias



- ✓ Rescisión administrativa: se resolverá exclusivamente ante **Tribunales Federales de México**.
- ✓ Otras controversias: **arbitraje internacional** en La Haya conforme al Reglamento de la CNUDMI, bajo leyes mexicanas.
- ✓ Se prevé mecanismo de **conciliación o consultas directas** previo al inicio de cualquier arbitraje.

CONTRATO DE PRODUCCIÓN COMPARTIDA

CESIÓN Y RESPONSABILIDAD

Cesión y Cambio de Control

- ✓ Cualquier venta, cesión, transferencia o transmisión de los derechos u obligaciones del Contrato, deberá contar con **autorización de la CNH.**
- ✓ En caso de cesión total del interés, la parte adquiriente será **solidariamente responsable** de las obligaciones del Contrato.



Responsabilidad Solidaria

- ✓ Todas las empresas que participen en **consorcio** son solidariamente responsables del cumplimiento de **todas y cada** una de las **obligaciones del Contrato.**



RONDA 1

CALENDARIO DE LICITACIONES

Publicación de la convocatoria

Diciembre 2014

Enero 2015

Febrero 2015

Marzo 2015

Abril 2015

Apertura del cuarto de datos

Enero 2015

Febrero 2015

Marzo 2015

Abril 2015

Mayo 2015

Nuevas áreas y campos

Aguas someras Exploración

Aguas someras Extracción

Terrestres

Chicontepec y no convencionales

Aguas profundas

Descripción

14 áreas de exploración



SENER
SECRETARÍA DE ENERGÍA

www.ronda1.gob.mx

Bases y contrato disponibles en Internet
(traducción de cortesía en inglés)

11 DICIEMBRE 2014