

El Centro Nacional de Información de Hidrocarburos puso a disposición de las empresas interesadas en la Convocatoria CNH-R02-L04/2017, Información disponible de Aguas Profundas del Golfo de México, a través de Licencias de Uso, que permitirá a éstas contar con los datos necesarios para participar en el proceso.

Mapa de áreas contractuales, sísmica 3D, 2D y pozos

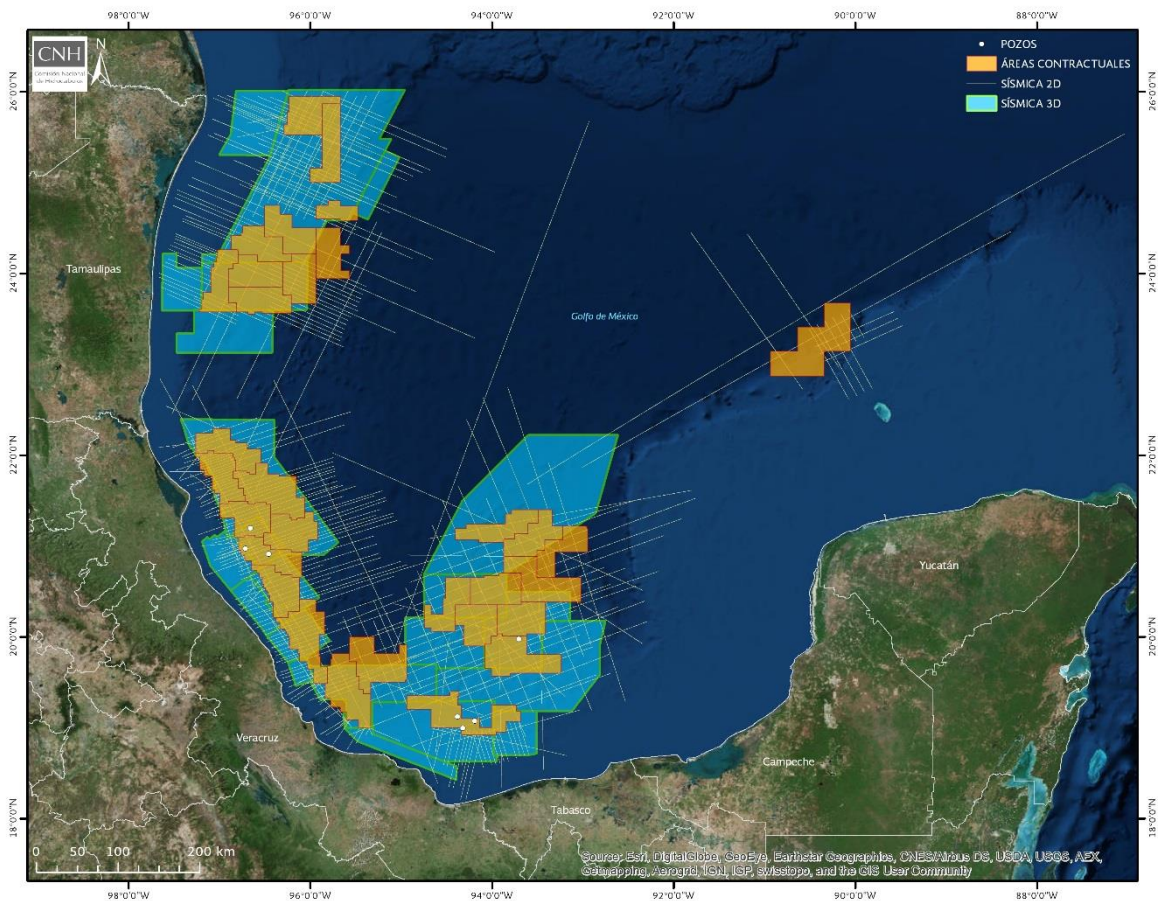

Estudios 3D. Versiones de sísmica 3D, procesada y gathers migrados de 22 estudios:

- | | |
|---------------------------|-------------------------|
| 1. ANEGADA-LABAY | 12. LANKAHUASA |
| 2. AQUILA 3DQ | 13. LANKAHUASA NORTE |
| 3. CAÑONERO | 14. LANKAHUASA PROFUNDO |
| 4. CENTAURO | 15. LANKAHUASA SUR |
| 5. CENTAURO SUR | 16. MAGNO ETAPA 1 Q |
| 6. CEQUI | 17. SAYAB |
| 7. CHAIREL | 18. SHANIT Q |
| 8. HAN SUR OESTE DE TAMIL | 19. TEMOA Q |
| 9. HOLOK - ALVARADO | 20. TZUMAT |
| 10. IXIC | 21. VERACRUZ MARINO |
| 11. KAMA | 22. YOKA - BUTUB |

Estudios 2D. Los estudios 2D procesados correspondientes al siguiente listado:

- | | |
|---|---------------------------------|
| 1. ANEGADA PUNTA DELGADA | 10. MARBELLA FRONTERA |
| 2. ARENQUE ESQUALO | 11. MARBELLA SUBSALT |
| 3. CATEMACO | 12. MATAMOROS |
| 4. CINTURON SUBSALINO 2D-2008 | 13. MATAMOROS GOLFO DE MÉXICO A |
| 5. ESTUDIO SÍSMICO INTERREGIONAL LITORAL G. DE MÉXICO | 14. PÁMPANO TUXPAN |
| 6. GOLFO DE MÉXICO | 15. PERDIDO |
| 7. GOLFO DE MÉXICO PROFUNDO | 16. REGIONAL GOLFO DE MÉXICO |
| 8. GOLFO DE MÉXICO REGIONAL 2D-2009 | 17. REGIONAL SUR 2D |
| 9. LAMPREA NORTE | 18. SÍSMICA GOLFO DE MÉXICO |

Pozos. La información de los pozos siguientes:

- | | |
|--------------|--------------|
| 1. CATAMAT-1 | 5. PUSKON-1 |
| 2. CHELEM-1 | 6. TALIPAU-1 |
| 3. HOLOK-1 | 7. TAMHA-1 |
| 4. KABILIL-1 | |

Mapa de áreas contractuales, sísmica 3D y 2D
Zonas Perdido y Plataforma de Yucatán

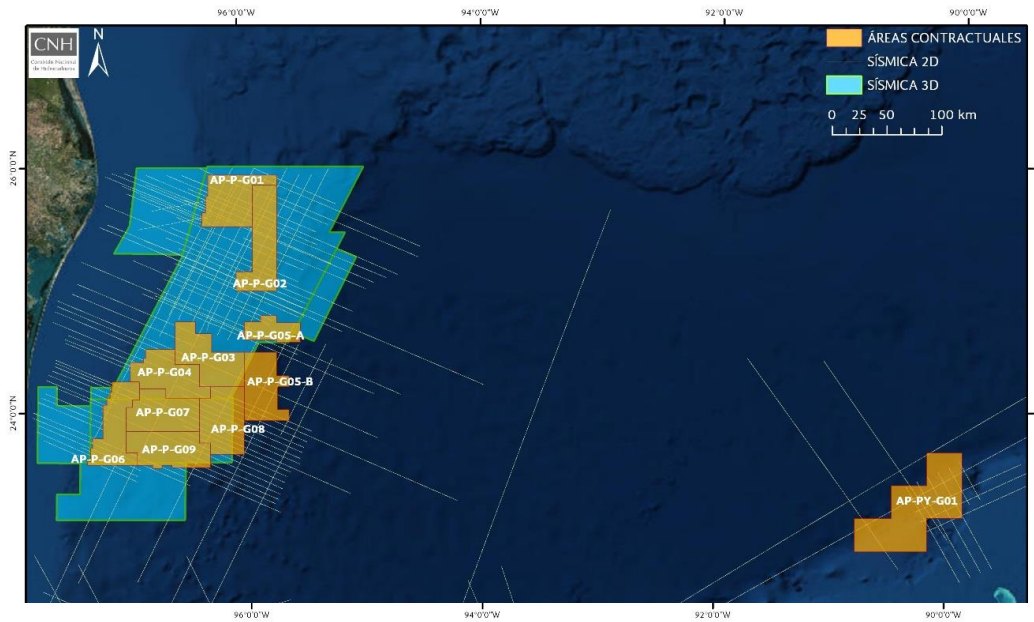

Mapa de áreas contractuales, sísmica 3D, 2D y pozos
Zonas Cordilleras Mexicanas y Cuenca Salina

